ÇELİK BLEK

TEKSAS

34

www.cizgidiyari.com

ÇELİK BİLEK

K.D.V. Dahil 2000 LIRA

TEKSAS

26

TAY YAYINLARI

www.cizgidiyari.com

ÇELİK BLEK

TEKSAS

ZORBA

Yaratıcıları
ESSEGESSE

KALLEŞÇE ARKADAN VURMAYA ÇALIŞANLAR BUNU HAKE-DERLER...

SİLAH SESLERİ...

KAYGILANACAK BİR ŞEY YOK...

AMA İYİ BİR MANZARA GÖRMEK İSTİYORSAN GİDİP BAKALIM..

VAY CANINA! BİTTİ Mİ BLEK?

SABRIMI TAŞIRDILAR. ÜSTELİK BİRİ BANA ATEŞ ETMEYE KALKIŞTI...

HEY, ŞAPKALARINIZI UNUTTUNUZ.... BURASI ESKİCİ DÜKKANI DEĞİL..

KORKARIM BURAYI DA TERKETMEK ZORUNDA KALACAKSIN...

OLANLARDAN SONRA SENİ RAHAT BIRAKMAZLAR.' TUTUKLANIP ASILIRSIN.

ZATEN BEN DE SIKILMIŞTIM..

© 1969 BONELLI-ILPA S.r.l.

İŞLER DE İYİ GİTMİ – YORDU. SON KALAN ŞİŞELERİ DE ALALIM. ONLARI İNGİLİZLERE BIRAKMAK İSTEMEM DOĞRU – SU..
TRAMPET SESLERİ! HE – MEN SAKLANA – LIM...
TRAM TAM... TAM TRAM TAM...
EEY, STONE BRİDGE HALKI! DUYDUK DUYMADIK DEMEYİN! BAT DİLLON VALİYE ŞAPKA ÇIKARTMADIĞI İÇİN SUÇLU BU – LUNDU. YARIN ŞAFAKTA ASILA – CAK...
DUYDUNUZ MU?
BU SABAH YAKALADIK – LARI İHTİYAR OLMALI..
REZALET BU! BAT DİLLON'U İYİ TANIRIM. İKİ ŞİŞE CİN İÇİP AYAKTA KALABİLEN ENDER İNSANLARDAN BİRİDİR...
KARINCAYI BİLE İNCİTEMEZ. BU ALÇAK GENE – RAL ŞAPKA ÇIKARTMADI DİYE ONU ASA – CAK..
ONU KURTAR – MALIYIM.
SEN GERÇEK BİR KAHRAMAN – SIN BLEK...

...AMA BAZEN NE DEDİĞİ - Nİ BİLMİYORSUN. O ZA - VALLIYA NASIL YARDIM EDEBİLİRSİN?..
STONE BRİDGE HAPİSHANESİNİ, BİLİRİM. İÇERİSİ ASKER DOLU. BİZSE UÇ KİŞİ - YİZ...
PROFE - SÖR HAKLI...
SİZ DE GELÇEK BİR DAHİSİNİZ PROFE - SÖR...
... AMA BAZEN KAFA - NIZ DURUYOR. BU İŞİ BANA BIRAKIN VE HAPİSHANENİN ÖNÜNE GİDİP BEKLE - YİN..
ARKADAŞIN NE YAPMAYI PLANLIYOR?
BİLMİYORUM AMA ANCAK ONUN BAŞARA - CAĞI BİR ŞEY OL - DUĞU KESİN. BİZ DEDİĞİNİ YAPALIM...
AZ SONRA BİR GÖLGE VALİNİN EVİNİN DUVARINA TIRMANIYORDU...
HAY AKSİ! BİR NÖBETÇİ...
BLEK HEMEN DUVARIN ÜZERİNE YATTI...

VALİNİN ODASINDA...
BU ROMANIN KAHRAMANI ÇOK APTALMIŞ. ODASINDA YALNIZKEN PENCEREDEN BİRİ GİRİYOR VE "KIPIRDAMA" DİYOR.. NE SAÇMA...
VE ADAM KORKUDAN ÖLÜYOR.. HA! HA! HA! BEN OLSAM...
EVET, SİZ OLSANIZ...
...KORKMAZDINIZ DEĞİL Mİ? AMA NİÇİN TİTRİYORSUNUZ?
KİMSİN SEN?
BANA ÇELİK BLEK DERLER. BU İSİM KÖTÜLERİ TİTRETİR..
NE İSTİYORSUNUZ?
ŞU KAĞIDI İMZALAMANIZ İÇİN SAKİNLEŞMENİZİ BEKLİYORUM..
Bat Dillon'u hemen serbest bırakmanızı emrediyorum...
İmza
GÖRDÜĞÜNÜZ GİBİ SADECE İMZANIZ EKSİK. BANA KARŞI KOYMAYACAK KADAR AKLINIZ YARDIR UMARIM.
BEN ASLA...
PARMAĞIM KAŞINMAYA BAŞLADI. TETİĞİ ÇEKMEMİ İSTEMEZSİNİZ DEĞİL Mİ?
DU... DURUN!

İŞTE OLDU! GİDİN ARTIK!
ÇOK İYİSİNİZ. ŞİMDİ KAPIYI AÇIN VE BU EMRİ HEMEN BİR SUBAYINIZA VERİN!
HAPİSHANEYE GİDİP BU EMRİ YERİNE GETİRİN..
DEDİĞİMİ YAPIN!..
BAT DİLLON'U SERBEST Mİ BIRAKIYORSUNUZ? AMA..

İSTEDİĞİNİZ OLDU. ŞİMDİ GİDİN ARTIK...
HA! HA! BENİ APTAL MI SANDINIZ?
ŞİMDİ GİDERSEM ARKAMDAN BAT'I HEMEN ASARSINIZ...
NASIL? DÜŞÜNCELERİNİZİ OKUYORUM DEĞİL Mİ? YARIM SAAT YANINIZDA KALACAĞIM...

BU SÜRE İÇİNDE ZAVALLI BAT GÜVENCEDE OLACAĞI BİR YERE GİDEBİLİR..
BİR ŞEYLER İÇECEĞİM.. SİZ DE ALIR MISINIZ?
KEYFİNİZE BAKIN GENERAL!
AMA GENERAL İKİ YERİNE DOLAP-TAKI TABANCAYI ALDI...

KADEHİMİ, CESEDİNİN ŞEREFİNE KALDIRACAĞIM...
MİSAFİRLERE BUNU MU İKRAM EDİYORSUNUZ? YAZIK!
HAY AKSİ..!.
SENİN DE SİLAHIN BOŞALDI. ŞİMDİ KILIÇLA HAKKINDAN GELECEĞİM..!

KILIÇ PEK SEVMEM! VAKİT KAYBETMİŞ OLURUZ...
SARAYIN KORİDORLARINDA..
SİLAH SESİ, DUYDUN MU?
GENERALİN ODASINDAN GELİYORDU. GİDİP BAKALIM..!

BENİMLE BOY ÖLÇÜŞECEĞİNİ Mİ SANDIN? SENİ ŞİŞLEYECEĞİM...
OH, ŞİŞE BAYILIRIM DOĞRUSU..
OLDUKÇA KÖTÜ KILIÇ KULLANIYORSUNUZ!
ALAY ET BAKALIM! SANA BİR KANGURU NUMARASI YAPAYIM DA GÖR...

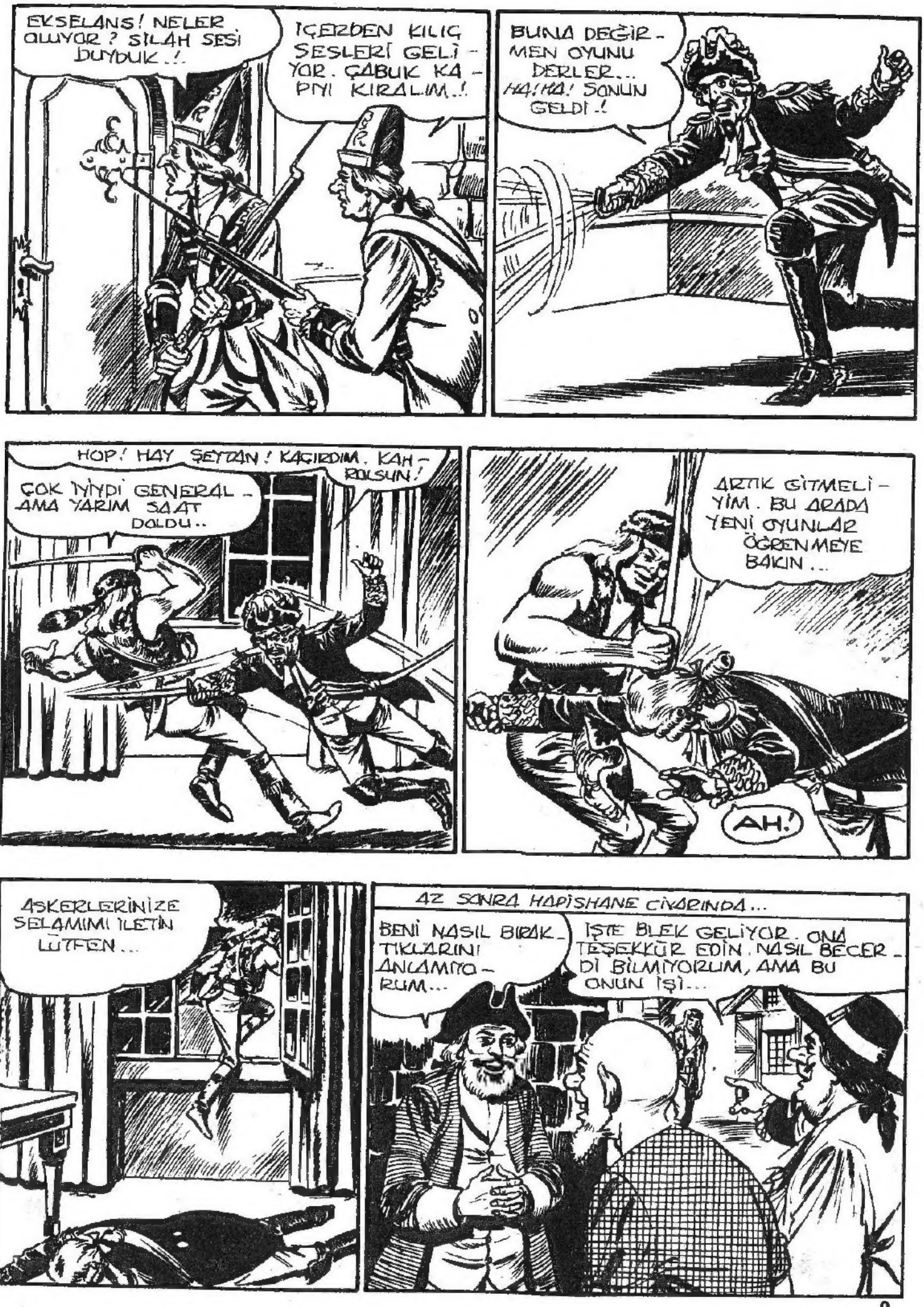
EKSELANS! NELER OLUYOR? SILAH SESİ DUYDUK..!
İÇERDEN KILIÇ SESLERİ GELİYOR. ÇABUK KAPIYI KIRALIM..!
BUNA DEĞİRMEN OYUNU DERLER... HA! HA! SONUN GELDİ..!
HOP! HAY ŞEYTAN! KAÇIRDIM. KAHROLSUN!
ÇOK İYİYDİ GENERAL - AMA YARIM SAAT DOLDU..
ARTIK GİTMELİYİM. BU ARADA YENİ OYUNLAR ÖĞRENMEYE BAKIN...
AH!
ASKERLERİNİZE SELAMIMI İLETİN LUTFEN...
AZ SONRA HAPİSHANE CİVARINDA...
BENİ NASIL BIRAKTIKLARINI ANLAMIYORUM...
İŞTE BLEK GELİYOR. ONA TEŞEKKÜR EDİN. NASIL BECERDİ BİLMİYORUM, AMA BU ONUN İŞİ...

BLEK OLANLARI ANLATTI..
ABARTMA...
ÖMRÜM OLDUKÇA YAPTIKLARINIZI UNUTMAYACAĞIM...
BİZ AVCILAR İÇİN İNSAN KURTARMAK NORMAL BİR OLAYDIR...
KENDİNİZE SAKLANACAK EMİN BİR YER BULMALISINIZ BAT DİLLON. VALİ SİZİ ARATACAKTIR...
BEN ONUNLA İLGİLENİRİM. ŞEHİRDE GÜVENİLİR DOSTLARIM VAR..
HEY... ARKADAŞLARININ ŞARAP MAHZENİ VAR MI?
ŞARAPSIZ BİRİYLE HİÇ DOST OLABİLİR MİYİM? BANA GÜVEN..
İYİ ŞANSLAR...
ARTIK KAMPIMIZA DÖNEBİLİRİZ... İŞTE ÇIKIŞ KAPISINA GELDİK.
DUR PROFESÖR...
NE VAR?
KAPIDAKİ İKİ NÖBETÇİ BENİ TANIYOR..
MEYHANEDE DÖVDÜĞÜM ADAMLAR. BENİ GÖRÜNCE ORTALIĞI AYAĞA KALDIRIRLAR...
NE ÖNEMİ VAR? SALDIRALIM VE..
BİR SİLAH SESİYLE BURASI ASKER DOLAR...

ONLARA GÖRÜNMEDEN ÇIKMANIN BİR YOLUNU BULMALIYIZ..
BİZE YARDIM EDECEK BİRİNİ BULDUM!..
AKLINI MI KAÇIRDIN? O YILAN BİZİ NASIL KURTARIR? AYRICA ZEHİRLİ OLABİLİR...
ZEHİRLİ DEĞİL GÖRECEKSİN DIŞARI ÇIKMAMIZI SAĞLAYACAK..
AZ SONRA..
DUR! NEREYE?
KUTUDA NE VAR?
NE SAÇMA SORU. ŞEHİRDEN ÇIKIYORUM İŞTE...
BU KUTUDA MI? BİR YILAN VAR..
ALAY MI EDİYORSUN? GÜMRÜK ÖDEMEDEN BİR YERE GİDEMEZSİN..
SAKIN AÇMAYIN! EYVAH!
AYY! GERÇEKTEN YILANMIŞ.. ELİMİ ISIRDI...
ZAVALLI ASKER! BU GENÇ YAŞTA ZEHİRLİ BİR YILAN TARAFINDAN ISIRILDI
BU YILAN ZEHİRLİ MİYDİ?
ÖLDÜRÜCÜ MÜ?

BİR SAAT İÇİNDE ADAMI GÖTÜRECEK KADAR.. AMA İSTERSEN SENİ TEDAVİ EDEBİLİRİM.
ELBETTE İSTERİM. HEMEN GEREKENİ YAP
GR
PROFESÖR VE YILANIN ISIRDIĞI ASKER İÇERİ GİRDİLER. ÖTEKİ YALNIZ KALDI.
AH, İMDAT! AYAKLARIM YANIYOR..
DAYAN! SICAK SU ZEHİRİ AŞAĞIYA ÇEKECEK. ANCAK BÖYLE KURTULURSUN...
ŞİMDİ SENİ GÜZELCE SARACAĞIM. ESKİLERDEN ÜSTAT ESKULAPİO BÖYLE ÖNERİYOR..
BENİ MUMYAYA BENZETECEKSİN...
MEMNUN DEĞİL MİSİN? MUMYALAR BİNLERCE YIL YAŞARLAR...
MMM... MMM..
NASIL GİDİYOR?
ÇOK İYİ GİDİYOR!

BAK, YILAN BİZİ KURTARDI İŞTE. ASKER ONUN ZEHİRLİ OLMADIĞINI BİR BİLSEYDİ - HA! HA! HA!.

BİZİ YILAN DEĞİL, SENİN DEHAN KURTARDI PROFESÖR...

AYNI ANDA ÇAVUŞ DENETİME ÇIKMIŞTI...

BU NE HAL? NE OLDU SİZE BÖYLE?

MM! MM...

BİZİ OYUNA GETİRDİ· İKİ KİŞİYDİLER, KAÇTILAR!

BU ÇELİK BLEK'İN İŞİNE BENZİYOR.. SİLAH BAŞINA!

GR

AZ SONRA BİR BÖLÜK ASKER DOSTLARIMIZIN PEŞİNE DÜŞTÜ...

HA! HA! HA! O SALAK ASKERLERİ NASIL KANDIRDIĞIMI DÜŞÜNÜYORUM DA..

SUS! NAL SESLERİ.. VAY CANINA! İŞTE SALAK ASKERLER!..

KIRMIZI CEKETLİLER!.

İŞTE BLEK VE ARKADAŞI !..
BİZİM PEŞİ - MİZDE OLDUK - LARI KESİN...
BU BATAK - LIKTA ZOR YETİŞİR - LER..
BURASI ÇOK TEHLİKELİDİR.. İNGİLİZLERDEN KURTULSAK BİLE KAYAN KUMLARDAN NASIL GEÇECE - ĞİZ ?
SEN ONLARI BİRAZ OYALARSAN BİR ŞEYLER DÜŞÜNÜ - RÜM..
AKLINA NE GELDİ ?
SEN İŞİNE BAK VE BANA GÜVEN..
SERSEMLER ! BATAK - LIĞA GİRDİLER. YA ORADA ÖLECEKLER, YA DA TESLİM OLA - CAKLAR.!
AH!!
DURDULAR ! ATLARDAN İNİN !
ZIP
HAYDİ PROFESÖR ! ELİNİ ÇABUK TUT...

ŞU KÜTÜĞÜN ARKASINDALAR. İKİNİZ GERİLERİNE DOLANIN..
AMA EFENDİM O ZAMAN AÇIKTA KALACAĞIZ. BLEK BİZİ KEKLİK GİBİ AVLAYACAK...
ASKERİN GÖREVİ EMRE UYMAKTIR. NE DİYORSAM ONU YAPIN!
GR
BAŞÜSTÜNE!
KENDİMİZİ ÖLMÜŞ SAYABİLİRİZ..
SÜRÜNEREK GİDELİM. BLEK BİZİ GÖRMESİN..
VAY UYANIKLAR! ŞUNLARA BİR SELAM GÖNDEREYİM!.
HEY! BURNUM BİRAZ DAHA UZUN OLSAYDI ŞİMDİ KOPMUŞTU!
SB
ZIP
KİMSE BENİ BURADAN ÇIKARAMAZ.
BEN DE KALIYORUM..
GR
AYNI ANDA BAŞKA BİR ASKER BLEK'E YAKLAŞABİLMİŞTİ...
TÜFEĞİNİ DOLDURUYOR. TAM SIRASI...
ELLER YUKARI BLEK!
VAY CANINA!

LANET..
İNSAN BÖYLE KORKUTULUR MU ? AZ KALSIN KALBİM DURACAKTI...
OFF!
SENİN TÜFEĞİN DOLU DEĞİL Mİ ? BANA VER DE İŞİM KOLAYLAŞSIN!
İŞİM BİTTİ BLEK! GELEBİLİRSİN!
İŞTE, BİRİNİ KOYUP DİĞERİNİ KALDIRARAK İLERLEYECEĞİZ.
NASIL BULDUN ?
HARİKA! BULUŞUN SAYESİNDE BATAKLIĞI GEÇEBİLECEĞİZ...
SENİN BİR DAHİ OLDUĞUNU SANIYORDUM AMA YANILMIŞIM.
NE DEMEK İSTİYORSUN ?
ÇÜNKÜ SEN DAHİLERİN KRALISIN! DÜNYADA BİR EŞİN YOK!
TEŞEKKÜRLER BLEK... ŞİMDİ BUNLARI SAKLAYALIM..

NE OLDU BUNLARA ? YARIM SAATTİR SESLERİ ÇIKMI - YOR - GİDİP BAKALIM...
KAYBOLMUŞLAR ! SAKIN BOĞULMUŞ OLMASINLAR?..
HAYIR.. İNANILMAZ BİR ŞEY. KARŞIYA GEÇMİŞLER !.
KANAT MI TAKTI BUNLAR ?
KİMBİLİR ? BLEK ŞEYTANIN TEKİ... KİMSE ONU YAKALAYAMAZ..
BUNA ANCAK SİZİN GİBİ KORKAKLAR İNANIR O GEÇ - TİYSE BİZ DE GEÇERİZ ! YÜRÜYÜN..
AMA BİRKAÇ ADIM SONRA TEĞMEN BATMAYA BAŞLADI...
BLEK 'İN BÜYÜ YAP - TIĞINI BİLİ - YORDUM..
İMDAT ! ÇEKİN BENİ !
ARTIK RAHATÇA KAMPA DÖNEBİLİRİZ. RADİ 'Yİ VE DOSTLARIMI GÖRECEĞİM GELDİ !.

İKİ GÜN SONRA BLEIK VE PROFESÖR KAMPA VARDILAR..

NE DİYORSUN RALPH? RODİ HASTA MI?

EVET... SİZİN ARKANIZDAN KULÜBESİNE KAPANDI VE DIŞARI ÇIKMADI...

KARISINI KİLİTLEDİ, ÖYLECE YATIYOR... BİZE CEVAP VERMEDİ. BAKIN!

DOĞRU! ONU GÖTÜRMEDİK DİYE ÜZÜNTÜDEN HASTALANDI MUTLAKA..

ONU DIŞARI ÇIKARMANIN BİR YOLUNU BİLİYORUM.

HEY, RODİ! BİZ GELDİK, SANA KOCAMAN BİR TURTA GETİRDİK!

TANRIM! YERİNDEN BİLE KIMILDAMIYOR.

TURTANIN YANINDA ÇİLEKLİ PASTA DA VAR...

İMKÂNSIZ BU.. RODİ'NİN NE KADAR PİSBOĞAZ OLDUĞUNU BİLİRİM..

HEY, NE YAPIYORSUN?

BU İŞTE BİR GARİPLİK VAR...

Rodi Tutsak

VAY CANINA! BU BIR KOR-KULLUK...
BIZIMKI HERKESI IYI KANDIRMIŞ!
İŞTE İZLERİ. BACA-DAN TIRMANIP ÇIKMIŞ.

ŞURAYA BAK BLEK! BIR NOT BIRAKMIŞ.
Beni kilitli tut-mak için on fırın ekmek yemelisi-niz. Ben Blek ve Profesörün peşinden gidi-yorum.
Selamlar
Rodi
ŞU ANDA STONE BRIDGE'DE OLMALI...
TAM O ZALİM GENERALİN YANINDE.. BAŞI BELAYA GİRECEK...

İNGİLİZ-LER ONU TANIRSA HAPISHANE-Yİ BOYLAR...
HEMEN ORAYA GİTME-LİYİZ...
BÖYLECE VAKİT KAYBETME-DEN YOLA ÇIKTILAR...
DAHA YENİ GEL-MİŞTİK., ŞİMDİ TEKRAR GERİ DÖNÜYORUZ. YORGUN MUSUN?
RODİ'Yİ KURTAR-MAK İÇİN DÜNYANIN ÖBÜR UCUNA BİLE GİDERİM.

KAHRAMANLARIMIZ STONE BRİDGE E VAR-DIKLARINDA AKŞAM OLMAK ÜZEREYDİ...
İŞTE GELDİK! BELKİ RADİ ELLERİNDEDİR. İLERİ PROFESÖR.
DUR! İÇERİ GİRERSEK HEMEN EN-SELENİ-RİZ..
GECEYİ BEKLEYELİM. KARANLIKTA GÖZE BATMAYIZ...
İMDAT! YETER..! AHH!..
İNLEYEN BİR ERKEK VE BAĞI-RAN BİR KADIN SESİ...
AH, YETER! DÖVME BENİ KARICIĞIM! LÜTFEN..!
AL SANA! AL SANA!..
PAC!
SISKA BİR KOCA VE İRİYARI BİR KADIN OL-MALI. GİDİP O ZAVALLI ADAMI DAYAK YEMEK-TEN KUR-TARMALI-YIZ.
OYSA DURUM TAMAMEN FARKLIYDI..
LÜTFEN BAYAN İNSAFLI OLUN! BU ZAVALLI SİZİN GÜCÜNÜZE... AMA...
AH! HAYIR! AH!
AMAN TANRIM! ÇAM YARMASI GİBİ ADAM, ŞU UFACIK KADINDAN DAYAK YİYOR!
HA! HA! HA! BU GÜZEL İŞTE..!

ERKEK ASLANI DÖVEN BİR DİŞİ KARINCA! HA! HA! HA!..
KARIM BENİ DÖVEBİLİR, AMA BAŞKASI BANA HAREKET EDEMEZ..!
HAYT!
SİZİ TIPKI BİR ŞAPKA GİBİ TEKMELEYECEĞİM!
AH! AH! AYAĞIM KIRILDI...
HAY ALLAH! BİR TEKMEDE NE HALE GELDİ..!
ÇOK NORMAL! YANLIŞLIKLA ŞAPKAMI BİR TAŞIN ÜZERİNE KOYMUŞUM
BU AYAKLA EN AZ BİR AY ÇALIŞAMAM..
FELAKET! AÇLIKTAN ÖLECEĞİZ..!
ÜZÜLDÜM! MESLEĞİNİZ NEYDİ?..
CAMBAZLIK! MEYDANLARDA KENDİMİ ZİNCİRLE BAĞLATIR, SONRA KIRARIM... ATEŞ DE YUTARIM.. STONE BRIDGE'E GİDİYORDUK.
İYİ FİKİR...
MERAK ETMEYİN! İŞTE KULLANDIĞINIZ DEMİRLERİ BİRKAÇ GÜNLÜĞÜNE ÖDÜNÇ VERİRSENİZ İKİ STERLİN ÖDERİM, BU DA YİLEŞENE KADAR SİZİ İDARE EDER.
İKİ STERLİN Mİ?

KABUL EDİYORUM. ELBİSELERİMİ, ARABAMI, HEPSİNİ ALIN...
İŞTE PARANIZ!..
BENİ BU KILIKTA KİMSE TANIMAZ, BENİ BURADA BEKLE PROFE-SÖR...
UMARIM RADİ'Yİ SAĞ SALİM BULURSUN...
ŞEHRİN KAPISINDA.
BAK BİR CAMBAZ! ATEŞ YUTUP, ZİNCİR KIRIYORMUŞ! GEÇ BA-KALIM, AKŞAMA GELİP SENİ SEYREDECE-ĞİZ...
GÜZEL, BENİ TANIMA-DILAR...
HERCULES
ŞU İHTİYARDAN BELKİ BİLGİ ALABİLİ-RİM...
AFFEDERSİNİZ, ACABA BANA...
PARAM YOK KUSURA BAKMA.
BEN PARA DEĞİL BİLGİ İSTİYOR-DUM. BURADA SARIŞIN, AVCI KILIĞINDA BİR ÇOCUK GÖRDÜ-NÜZ MÜ?
EVET, ZAVALLI ÇOCUK. İNGİLİZLER ONA RADİ DİYOR-LARDI.. ŞİMDİ HA-PİSTE...
TEŞEKKÜRLER, BUYRUN.
AH, SAĞOLUN!
HERCULES

DEMEK RADİ'Yİ YAKALAMIŞLAR. BİLİYORDUM...
HEY, SEN... DUR ORADA!...
DEMEK SEN CAMBAZSIN? ZİNCİRLERİ BAĞLA.
BİZE DE GÖSTER...
YIP SONRA DA KIRIYORMUŞSUN, ÖYLE Mİ?
NE? BEN... AH, EVET. CAMBAZIM. ATEŞ YUTAR, ZİNCİR KIRARIM...
BUNLARI BİR GÜZEL PATAKLARDIM AMA RALLİME DEVAM ETMELİYİM!
AFERİN! BAK NE GÜZEL BAĞLANDI!
DİKKAT! ŞİMDİ ONLARI KIRAÇAĞIM!
HAYIR BLEK! BUNU YAPAMAYACAKSIN!
KILIK DEĞİŞTİRMENE RAĞMEN SENİ HEMEN TANIDIK... BÖYLECE KENDİ KENDİNİ BAĞLADIN. HA! HA! HA!
YÜRÜ BAKALIM HAPİSHANEYE!
KAH RETSİN!
BAŞINA KONAN ÖDÜL NE KADARDI?
BİN STERLİN! ARTIK ZENGİN SAYILIRIZ.. HA! HA! HA!

AMA VALİNİN SARAYININ AYLUSUNA GELİNCE...
TANRIM! ZİNCİRLERİNİ KOPARTTI..!

DİKKATLİ OLUN! KAÇIRMAYIN..!
SİLAH BAŞINA! BU ADAM ÇELİK BLEK!..

SİLAHI YOK. BİR ŞEY YAPAMAZ.. AH..!
YANILIYORSUN! BU ZİNCİR BANA YETER..!

SARAYIN PENCERESİNDE...
GARNİZONUN YARISINI SAKAT EDECEK..
ADAMLARI TOPLAYIN TEĞMEN..!

BLEK'İ YAKALAYIN! ONU CANLI İSTİYORUM, ANLIYOR MUSUNUZ?
BLEK ZİNCİRLERİ SAVURARAK ASKERLER ARASINDA KENDİNE YOL AÇTI...
SİZİNLE DAHA FAZLA OYNAMAK İSTERDİM... AMA..
..ŞİMDİ GİTMEK ZORUNDAYIM..!
HAY AKSİ.. BU YOLU DA TUTMUŞLAR. GERİ DÖNMEKTEN BAŞKA ÇARE YOK..
BLEK GERİ DÖNDÜ AMA..
YAKALA-DIM..!
VAY CANINA..!
BAKIN! ARTIK KAÇACAK YERİ KALMADI! ELİMİZDE SAYILIR...
AFERİN SİZE! SIKI TUTUN! HA! HA! CESARET..!
ONU EN SAĞLAM HÜCREYE ATIN VE BAŞINDA DEVAMLI NÖBETÇİ BULUNDURUN!

BLEK.'SEN DE Mİ BUN-LARIN ELİNE DÜŞTÜN?
RODİ!
YÜRÜ AVCI..
BU HÜCREDEN KİMSE CANLI ÇIK-MADI... HA!HA!HA!..

ERTESİ GÜN
NE BLEKTEN, NE RODİ'DEN HABER.. VAR. AKLIMA KÖTÜ ŞEYLER GELİYOR. STONE BRİDGE'E GİDECE-ĞİM..
PROFESÖR HALKIN ARASINA KARIŞARAK ŞEHRE GİRDİ...

VALİ ÇELİK BLEK'E NE YAPA-CAK DERSİN?
RODİ İLE BİRLİKTE ŞİMDİLİK HAPİSTELER, AMA ER GEÇ ONLARI ASA-CAĞINA EMİ-NİM..
YANILMAMIŞIM!.. ARKADAŞLARIM O PİS ARMSTRONG'UN ELİNE DÜŞMÜŞ..!

ONLARI BENDEN BAŞKA KİMSE KURTARAMAZ. BİR ÇARESİNİ BULMALIYIM...

PROFESÖR SARAYIN CİVARINDA DOLAŞIYORDU..

FAYDASIZ. DÜŞÜNMEK BİR İŞE YARAMADI...

BİRDEN...

DEFOL GİT!..

AH!

?

İNANIN! BEN BİRİNCİ SINIF BİR AŞÇIYIM...

SABAH HAZIRLADIĞIN TAVUK İĞRENÇTİ. VALİ, SENİ ARTIK İSTEMİYOR..

EKSELANSLARI VALİ ARMSTRONG İÇİN BİRİNCİ SINIF İYİ BİR AŞÇI ARANMAKTADIR. MUTFAKTA HARİKALAR YARATAMIYORSANIZ MÜRACAAT ETMEYİN!

!

DEMEK, BÖYLE?!

PROFESÖR SARAYDAN UZAKLAŞIP ARA SOKAKLARDAN BİRİNE SAPINCA...

HEY!..

KİM O ?.. FLOR...
SUS! SANA KAPIYI AÇACAĞIM.
SENİ GÖR-DÜĞÜME SEVİNDİM.
EMİN OL BEN DE FLORİ-MANDO..
KİLERDE FARE Mİ YAKA-LIYORDUN ?
ORASI BENİM SIĞINAĞIM...
BU EV ÇOK GÜVENDİ-ĞİM BİR ARKADAŞIMA AİT... BURADA GENE-RALİN ADAMLARIN-DAN UZAKTAYIM...
PEKİ SEN NİYE SOKAK-LARDA GEZİ-YORSUN ? BLEK VE RODİ GİBİ YAKALANA-CAKSIN...
NE İSTİYO-RUM BİLİ-YOR MUSUN ?
BANA BİR OĞLAK, BİRKAÇ DEFNE YAPRAĞI, BAHARAT, İKİ ŞİŞE YILLANMIŞ ŞA-RAP VE BİRAZ DA KREMA BUL !..
NEE ?
BUNLAR BLEK'İ KUR-TARMAMA YARDIMCI OLA-CAK. HAYDİ ACELE ET!..
ZATEN PEK AKILLI SAYIL-MAZDIN, BU SEFER İYİCE OYNAT-MIŞ-SIN.!
ASIL BUNLA-RI BULAMAZ-SAN OYNA-TIRIM..
PEKİ.. DELİLER-LE TAR-TIŞIL-MAZ...
BİRKAÇ SAAT SONRA SARAYIN KAPISINDA..
TOC! TOC!

...YE GELİŞİ VALİYE DUYURULDU...
EKSELANS, BİR BAY GELDİ... KENDİSİ-NİN AŞÇI... OLDUĞUNU İDDİA EDİYOR...
İDDİA ETMİYORUM. ÖYLEYİM!
İZİN VERİN KENDİMİ TANITAYIM EKSELANS! BEN; FRANSA KRALI 15. LOUİS'-NİN AŞÇISIY-DIM...
KİM BU ?
KRAL BENDEN ÇOK MEM-NUNDU. BİR GÜN KULAĞIMA AMERİKA'DA DAMAK ZEVKİNİ İYİ BİLEN...
... BİR GENERALİN AŞÇI ARADIĞI SÖY-LENTİSİ GELDİ. ADINI-ZIN ARMSTRONG OLDUĞUNU ÖĞREN-DİM...
ŞEY... BEN...
O ZAMAN DAYANAMA-DIM, OKYANUSLARI AŞIP GELDİM..
BAKALIM, SİZİN İÇİN HAZIRLADI-ĞIM OĞLAĞI BEĞENECEK MİSİNİZ ?
NEFİS! SİZİ ÖZEL AŞÇIM OLARAK İŞE ALIYO-RUM...
BENİ İZLEYİN ... SİZİ MUTFAĞA GÖTÜRE-CEĞİM...
HA! HA! İŞTE VALİNİN SARAYINDA-YIM ARTIK...

ARTIK ŞÜPHE UYANDIRMADAN BLEK'İ KAPATTIKLARI YERİ ARAYABİLİRİM...
SELAM! DEMEK YENİ AŞÇI SİZSİNİZ? ADIM TURUL. BANA YEMEK PİŞİRMESİNİ ÖĞRETECEK SİNİZ DEĞİL Mİ?
TANRIM... TAM BİR SALAK...
BU KUŞU YOLMAK LA İŞE BAŞLA..
AVCILARIN REİSİNİ HAPSE ATTIK LARINI DUYDUM. NEREDE BİLİYOR MUSUN?
HE! HE! TABİİ BEN APTAL DEĞİLİM.
ONU, DUVARI BURAYA BİTİŞİK HÜCREYE KAPATTILAR. TAM BU FIRININ ARKASINDA..
DEMEK BU FIRINLA, BLEK'İN HÜCRESİNİ SADECE BİR DUVAR AYIRIYOR?..
İNCE BİR DUVAR... HA! HA!..
ŞİMDİ BENİ DİNLE..
ÜNLÜ BİR AŞÇI OLMAK İSTER MİSİN?
ŞİMDİ SANA GÖZLEPİŞİRİLEN KEKLİK KUŞUNUN TARİFİNİ ÖĞRETECEĞİM...
YAŞASIN! HEMEN ÖĞRETİN EFENDİM...

KUŞU ALIP DİKKATLE BAKACAKSIN. BİR AN BİLE GÖZÜNÜ ONDAN AYIRMAYACAKSIN. TAMAM MI? YOKSA BOZULUR...
ANLADIM. GÖZLERİMİ HİÇ AYIRMAYACAĞIM.!.
ÇOK SÜRER Mİ?
EN AZ İKİ SAAT BEKLEMEN GEREK. NE YAPALIM, AŞÇILIK KOLAY DEĞİL...
NEYSE Kİ YARDIMCIM APTALIN BİRİ. O, KUŞU GÖZLERKEN BEN DUVARI YIKARIM...
PACK!
AŞÇIBAŞI BU GÜRÜLTÜ DE NE?
PACK!
CRACK!
FIRINI ONARIYORUM. SEN İŞİNE BAK...
MERAK ETMEYİN!
AZ SONRA DUVAR YIKILDI..
BENİ YIKINTILARIN ALTINA MI GÖMECEKSİNİZ? O DA NE?
SSST! ADIMI SÖYLEME!.
PROFESÖR!
PROFESÖR OLANLARI BLEK'E ANLATTI..
BÖYLECE GENERALİN AŞÇISI OLDUN DEMEK?
ŞİMDİ SIRA RADI'YI KURTARMAYA GELDİ...

NE YAZIK Kİ ONU BAŞKA BİR HAPISHA - NEYE GÖTÜR - DÜ - LER...
BİR BU EKSİKTİ... NEYSE VAKIT KAYBETMEYE - LİM...
AŞÇIBAŞI BU KUŞ HÂLÂ PİŞMEDİ!..
ŞİMDİ BENİM DE BAŞIMA BİR YUMRUK İNDİRMELİSİN BLEK. AMA BİRAZ HAFİF OLSUN!
ŞAKA MI EDİYOR - SUN?
HİÇ DE DEĞİL! BURADA KALIP ROLÜME DEVAM ETMELİYİM--
KAFAMDA BİR ŞİŞ OLURSA KİMSE BENDEN ŞÜPHELENMEZ. SONRA DA RODİ'NİN YERİNİ ÖĞRENMEYE ÇALIŞIRIM...
ANLAŞ - TIK...
HAYDİ! DURMA VUR BLEK..! UFF..!
KUSURA BAKMA DOSTUM...

BİRKAÇ DAKİKA SONRA BLEK'İN KAPATILDIĞI HÜCREDE...
AL BAKALIM YEMEĞİN.. FAKAT DUVAR YIKILMIŞ, AVCI KAÇMIŞ.!.
SİLAH BAŞINA! TÜM ÇIKIŞLARI TUTUN. BLEK KAÇMIŞ.!
VAY CANINA! KAÇTIĞIMI ÇABUK FARKETTİLER..!
OH, BAŞIM.. NE OLDUĞUNU ANLAYAMADIK EKSELANS! BİRİ BİZE VURDU... BAYILMIŞIZ..
OLUR ŞEY DEĞİL!
ÖYLE EFENDİM...
BLEK DUVARI NASIL DELMİŞ OLABİLİR?
O ADAM ŞEYTANIN TA KENDİSİ, EFENDİM...
FRANSADAN BURAYA OKYANUS AŞARAK BUNUN İÇİN Mİ GELDİM?.. ÜLKEME GERİ DÖNECEĞİM..
OLMAZ! BURADA KALIP BANA YEMEK PİŞİRECEKSİNİZ..
ADAMLARI TOPLAYIN! BELKİ BLEK HÂLÂ SARAYDADIR! HER YERİ ARASINLAR.!.
EYVAH.. BLEK ŞU AN ÇIKMAMIŞ OLABİLİR.. NE YAPSAM?

ASKERLER BİNANIN HER YERİNDE BLEK'İ ARIYORLARDI..
DIŞARI BAKIP VAKİT KAYBETMESENE... ADAM ÖRÜMCEK DEĞİL YA DUVARDA YÜRÜSÜN?
NEYSE GİTTİLER! - BURASI PEK RAHAT DEĞİLDİ...
AZ SONRA SARAYIN BAŞKA BİR YERİNDE..
SENCE HÂLÂ BURADA MIDIR RICHARD?.
KİMBİLİR?.. AMA BENDEN UZAK OLMASINI YEĞLERİM.
ARTIK AYRILALIM. GEVEZELİK ETTİĞİMİZİ GÖRÜRLERSE BİZİ HAPSE ATARLAR...
BU GİTMEDİĞİNE GÖRE BAŞKA SEÇENEĞİM YOK...
HEY, FRED! SANA SÖYLEMEYİ UNUTTUM...
TANRIM..!

Rodi Kurtuluyor

BAŞIM DERTTE! ANLAŞILAN TEK KAÇIŞ YOLUM DAMLAR...
ASKER HAKLI! BURADAN ATLAMAK İMKÂNSIZ...
O DAMDAN KİMSE YANDAKİNE ATLAYAMAZ.
EVET... ARASI EN AZ ON METRE VARDIR...
HERKESİN İMKÂNSIZ SANDIĞI ŞEYİ BLEK BAŞARDI--
BAŞARAMAYACAĞIMI SANIYORDUM, AMA ŞANSIM YARDIM ETTİ. BUNDAN SONRASI KOLAY...
DİKKAT! BAKIN BLEK KAÇIYOR!..
ŞANSIMA FAZLA GÜVENDİM GALİBA! ÜSTELİK SİLAHIM DA YOK..
ZIP
ZIP

HAY AKSİ! İŞE BAK! ÇIKMAZ SOKAKMIŞ..!
ÇARE YOK, BU LÂĞIM YOLUNU KULLANACAĞIM...
ARTIK ELİMİZDEN KURTULAMAZ...
ŞUNLARA BAK! NASIL BAĞIRIYORLAR
ASKERLER ORAYA ULAŞTIKLARINDA BLEK'E RASTLAYAMADILAR.
KAYBOLDU...
BELKİ DE GÖRDÜĞÜMÜZ HAYALETTİ
SAÇMA EVLERDEN BİRİNE GİRMİŞTİR
LAĞIM KANALINDA.
NE PİS KOKU? BU DA NE? BAZI SESLER DUYUYORUM.
SESLER DUVARIN ARKASINDAN GELİYOR...
ELLER YUKARI PİS CASUS!.
BUGÜN HERKESİN ZARU BENİMLE!
SENİ NEDEN YIRMADIM SANKİ
BU LÂĞIM KANALINDA ÖLMEYE NİYETİM YOK!
İMDAT!

ADAMIN ÇIĞLIĞINA DUVAR AÇILDI VE..
NELER OLUYOR ALEX ?
NEREDEN ÇIKTI BUNLAR ?
BİR CASUS !
CEHENNEME GİDECEKSİN PİS CASUS !
HEY, BENİ YANLIŞ ANLA - DINIZ !..
YALAN SÖYLEMEK GENERAL ARM - STRONG'UN ADAM - LARININ EN BÜYÜK NUMARA - SIDIR ...
ÇILDIRDINIZ MI ? BEN GENERALIN BAŞ DÜŞMA - NIYIM ...
BIZI KANDIRA - MAZSIN !
MADEM MANTIKLI OLAMIYOR - SUNUZ , O ZAMAN AÇILIN BAKALIM ...
ÇEKİN SİLAHLARI !
BUGÜN, HER İŞ TERS GİDİYOR ...
ZIP
PAM!
ZIP
KISTIRDIK ONU ...
DURUN ! ATEŞ ET - MEYİN !

O SIRADA VALİNİN SARAYINDA..
O HERİFE KAHVALTI YERİNE ZEHİR VERİRDİM, AMA RODİ'Yİ NEREYE GÖTÜRDÜKLERİNİ ÖĞRENMEK İÇİN BURADA KALMAM GEREK...
VAY CANINA! RODİ!..
YÜZÜMÜ SAKLAMALIYIM.. BOŞ BULUNUP BENİ TANIDIĞINI BELLİ EDEBİLİR..
GÖRMEDİ... ŞİMDİ ONA BURADA OLDUĞUMU HİSSETTİRECEĞİM.. İÇİ RAHAT ETSİN..
KAFESE GİRDİM DİYE, ÜZÜLME SEN YAVRU KUŞ...
VAY CANINA! BU SESİ TANIYORUM..
YÜRÜ!..
PROFESÖR'ÜN SESİYDİ EMİNİM.. BANA İŞARET VERİYOR...

MERHAMET EKSELANS! OTUZ ÇOK FAZLA..
AŞAĞI OLMAZ!
NE KONUŞUYOR BUNLAR?
AH! OTUZ DEDİ DUYDUN MU?
YANDIK...
NİÇİN BU KADAR KORKMUŞLAR?
İŞTE KAHVALTINIZ EKSELANS!
BIRAZ DAHA GECİKSEYDİN SENİ DE ONLAR GİBİ CEZALANDIRACAKTIM...
ÇELİK BLEK'İ ELLERİNDEN KAÇIRDIKLARI İÇİN OTUZAR KIRBAÇ YİYECEKLER! KAHVALTIDAN SONRA İNFAZI İZLEYECEĞİM. HA! HA!
DİSİPLİN ANLAYIŞINIZA HAYRANIM...
BOĞAZINDA KALSIN!
BENİ Mİ ÇAĞIRDINIZ EFENDİM?
EVET, İŞTE ESİR RADİ'NİN GÖTÜRÜLMESİNE AİT EMİR! SEN ÇIK AŞÇIBAŞI!
RADİ'Yİ GÖTÜRÜYORLAR! NE PAHASINA OLURSA OLSUN O KÂĞIDI ELE GEÇİRECEĞİM..

PROFESÖR ANİDEN SUBAYIN ÖNÜNE ÇIKARAK ELİNDEKİ TEPSİYİ ÜZERİNE DEVİRDİ...

OHH!

LANET OLSUN!

ÇOK ÜZGÜNÜM EFENDİM. CEKETİNİZİ HEMEN TEMİZLER GETİRİRİM...

LEKE KALIRSA ÇEKECEĞİN VAR.

PROFESÖR MUTFAĞA DÖNDÜ...

BU SAYEDE EMRİ OKUYABİLECEĞİM... İŞTE BURADA!.

RODİ ADLI ESİR ÇOCUK BU GECE DARKTON LİMANINDA PALLADE ADLI GEMİYLE İNGİLTERE'YE GÖTÜRÜLECEKTİR..

GENERAL ARMSTRONG

OLAMAZ! HEMEN BLEK'E HABER VERMELİYİM!.

SIRADA KANADA

O ADAM ÇELİK BLEK... İNGİLİZ DÜŞMANI VE AVCILARIN REİSİ!.

NEE? ÇELİK BLEK Mİ?

FLORİ — MONDO..! SEN HA?

ÖZÜR DİLERİZ BLEK. GÜCÜNÜZDEN KİM OLDUĞUNUZU ANLAMALIYDIK...

SİZİ GENERALİN CASUSLARINDAN BİRİ SANDIK... BİZLER O ZALİME KARŞI AYAKLANMAYA HAZIRLANAN MİLLİYETÇİLERİZ...
YA ÖLECEĞİZ, YA DA İNGİLİZLERİ KOVACAĞIZ!.
SOKAKLARDA ASKERLER GEZERKEN ŞEHRİN ALTINDA ÖZGÜRLÜK İÇİN SAVAŞILDIĞI KİMİN AKLINA GELİR?
YAŞASIN, ÜNLÜ BLEK DE BİZİMLE BERABER!.
DURUMU BİLDİRMEK İÇİN BURADAN ÇIKIP PROFESÖR'Ü BULMALIYIM... ACABA RODİ HAKKINDA BİLGİ EDİNDİ Mİ?
AZ SONRA
ÖTEBERİ ALMAK BAHANESİYLE SARAYDAN ÇIKTIM. BAKALIM BLEK'İ NASIL BULACAĞIM? O DA NE? BİR BAYKUŞ SESİ!
UHULU HULU!
BU, BLEK'İN SESİ DEĞİLSE NE OLAYIM! ŞU DELİKTEN GELİYOR.
UUH! UHH!
PROFESÖR, AYAKKABISINI SİLKİYORMUŞ GİBİ YAPTI.
BLEK! ÇOK ŞÜKÜR SENİ BULDUM.
İŞLERİ YOLUNDA MI?
EVET! HERKES BENİ AŞÇI SANIYOR. RODİ'Yİ BULDUM, SAĞLIĞI YERİNDE AMA BU GECE ONU GÖTÜRÜYORLAR.

BİRBİRLERİNE ÖĞRENDİKLERİNİ ANLATTILAR..

MERAK ETME! ONLARA ENGEL OLACAĞIZ. VATANSEVERLERİ TOPLAYACAĞIM VE...

HAYIR, BU İŞİ İKİMİZ HALLEDECEĞİZ. BİR PLANIM VAR, DİNLE..

DÜŞMAN GEMİ

RODİ LİMANA GETİRİLDİ.

İŞTE ESİR! İNGİLTERE'YE GÖTÜRECEK GEMİ. İŞARET VERİN...

İŞARET ÜZERİNE GEMİDEN BİR FİLİKA SAHİLE DOĞRU GELMEYE BAŞLADI..

BU KAYIK BENİ ALMAYA GELİYOR. PROFESÖR'Ü GÖRÜNCE ÜMİTLENMİŞTİM, AMA ARTIK ÇOK GEÇ..

O SIRADA İHTİYAR BİR BALIKÇI KIYIYA GİDEN SANDALI İZLİYORDU...

ARTIK BENİ KİMSE KURTARAMAZ. OKYANUSUN OBÜR UCUNDA ÖLECEĞİM..

FİLİKA GEMİYE DÖNMEK ÜZERE YARI YOLA GELMİŞTİ AMA..

AHH! DURAMIYORUM.

KAYIK ÜZERİMİZE GELİYOR! HEY İHTİYAR, DİKKAT ET..

İKİ KAYIK TAM ÇARPIŞTIKLARI SIRADA O ANA KADAR GİZLENEN BLEK, YERİNDEN FIRLADI...

CESARET RODİ, BENİM!

DİKKAT! VURUN ŞUNA!

YAŞA BLEK!

EĞİL RODİ! BU ALÇAKLARA KÜREĞİN NE İŞLERE YARADIĞINI GÖSTERECEĞİM!

İMDAAT!

DURDURUN ŞU ADAMI! ATEŞ... AH!..

GEMİDE...

ALARM! BİRİ FİLİKAYA SALDIRDI...

TOP ATAMAYIZ, KENDİ ADAMLARIMIZI DA VURURUZ. BAŞKA BİR FİLİKA İNDİRİN!

ONLARA İYİ BİR DERS VERDİN BLEK!.

ÇABUK BİZİM KAYIĞA ATLA!..

BANA BİR DİYECEĞİN YOK MU RODI ?
PROFESÖR ! SİZ HA ? OLUR ŞEY DEĞİL .!.
BEN AKLIMI, BİLEK DE GÜCÜNÜ KULLANARAK SENİ KURTARDIK..
BENİM İÇİN HAYATLARINIZI TEHLİKEYE ATTINIZ ! SEVİNÇTEN AĞLAYABİLİRİM !
SENİ İNGİLTERE'YE GÖTÜRMELERİNE İZİN VERECEĞİMİZİ Mİ SANDIN ?
DİKKAT ! FİLİKALARDAN TOPLA ATEŞ EDİYORLAR . ASILIN KÜREKLERE .!
BOOM!
DİLERİM TOPLARI GERİ TEPER .!.
BİZE YETİŞİRLERSE HALİMİZ HARAP DEMEKTİR...
ARKAMIZDA KAYALAR VAR... ORAYA DOĞRU KÜREK ÇEKİN .!.
BOOM

KARAYA OTURMAMIZI MI İSTİYORSUN!
BİZİM KAYIK HAFİF! ORADAN GEÇER... AMA ONLARINKİ AĞIR!
KAYALARA GİRDİLER... BİZ GEÇEMEYİZ. ATEŞ EDİN!
MENZİL DIŞINA ÇIKTILAR!!

YARIM SAAT SONRA...
KIL PAYI KURTULDUK! SEN RODİ Yİ YATANSEVERLERİN YANINA GÖTÜR, BEN DE SARAYA DÖNEYİM!
BELKİ İNGİLİZLERİN YENİ PLANLARINI ÖĞRENİRSİN..

ERTESİ GÜN GENERAL ARMSTRONG'UN SARAYINDA.
BECERİKSİZLER! DEĞERLİ BİR ESİRİ ELİNİZDEN KAÇIRDINIZ!!
AMA EKSELANS! BASKINDA BİLEK DE VARDI... İNANIN YUMRUK-LARIYLA..
YETER! ELLİ KIRBAÇ AKLINI BAŞINA GETİRİR... DEFOL!..
ELLİ KIRBAÇ MI? OHH!..

TEBRİKLER AŞÇIBAŞI... GÖREVİNİ TAM OLARAK YAPAN BİR SEN YARSIN.. BU KIZARTMA NEFİS OLMUŞ!
FRANSA KRALI LOUİS DE BÖYLE SÖYLERDİ EFENDİM.
ÖZÜR DİLERİM EKSELANS! BİR KURYE GELDİ. GİZLİ BİR MESAJ GETİRMİŞ...
GELSİN! SİZLER DE BENİ YALNIZ BIRAKIN!.
ACABA KURYE NE MESAJI GETİRDİ?..
O MESAJA MUTLAKA GÖZ ATMALIYIM. AMA ŞİMDİ OLMAZ.. GECEYİ BEKLEYECEĞİM.
GECE HERKES UYUDUKTAN SONRA VALİNİN ODASINA BİR GÖLGE SÜZÜLDÜ...
VE MASANIN ÜZERİNDEKİ KÂĞITLARI KARIŞTIRMAYA BAŞLADI..
İŞTE BUGÜN GELEN EMİRLER...
AMA KÂĞITLARIN HIŞIRTISI VALİYİ UYANDIRMIŞTI
KİM VAR ORADA? DUR, YOKSA VURURUM!
ŞİMDİ NE YAPACAĞIM? SES ÇIKARMAZSAM ATEŞ EDECEK..
BENİM EKSELANS... AŞÇINIZ!.

BU SAATTE BURADA NE İŞİN VAR ?
HAYAKSİ ! LAMBAYI DA YAKAMIYORUM.
NE UYDURSAM ? TAMAM... BULDUM..
BENİ ÇAĞIRMIŞSINIZ.. RAHATSIZ OLDUĞUNUZU VE BİR İÇKİ İSTEDİĞİNİZİ SÖYLEDİLER..
BEN TİYİM ! ÇIK ODADAN..!
HA HA ! UMDUĞUMDAN DA KOLAY OLDU..
NASIL İSTERSENİZ EFENDİM..
DUR ! MADEM GETİRDİN, İÇKİYİ VER.
HAY ALLAH... NE YAPSAM ? OH, BURADA BİR BARDAK VAR AKVARYUMUN SUYUNDAN KOYAYIM...
BİRAZ DA MÜREKKEP DÖKTÜM MÜ, TAMAMDIR.!
OH ! SONUNDA LAMBAYI YAKABİLDİM.
İŞTE İÇKİNİZ EKSELANS !
BÖÖÖ ! BENİ ZEHİRLEMEK Mİ İSTİYORSUN ?
AMAN O NASIL SÖZ EKSELANS ?
TADI PEK HOŞ DEĞİLDİR AMA FRANSA KRALI VE SOYLULARIN EN BEĞENDİĞİ İÇKİDİR BU !

KRAL HAZRETLERİ BUNA! "BAYAN POMPA — DUR'UN CAZİBESİ" ADINI VERMİŞTİ. HOŞLANMADINIZSA KUSURA BAKMAYIN AMA SOYLU SAYILMAZSINIZ...
HOŞLANDIM TABİİ.. GLUP.. FENA DEĞİL...
FRANSA KRALI DA PEK ZENKSİZMİŞ...
HA! HA! MASALIMI YUTTU... ÜSTELİK ONA MÜREKKEPLE PİS SU İÇİRİP HINÇMI ALDIM, BİR GÜZEL..
MUTFAĞA DÖNEN PROFESÖR KAĞITLARI OKUMAYA BAŞLADI..
İKİ GECE SONRA DARKTON LİMANINA GELEN BİR GEMİ TAKVİYE BİRLİKLERİ GETİRECEK...
HEMEN BLEK'E HABER VERMELİYİM. KARAYA ÇIKMALARINA ENGEL OLMALIYIZ...
ERTESİ SABAH..
UMARIM BLEK HER ZAMANKİ YERİNDEDİR...
BAYKUŞ SESİ. NEYSE BENİ GÖRDÜ..
UUHH! UHH!
YENİ BİRLİKLER Mİ GELİYOR? ONLARI DURDURMALIYIZ. BURADA YETERİNCE ASKER VAR..
BENCE DE ÖYLE!..
SEN ANCLARA HABER GÖNDER BLEK. BEN DE BİR HAREKET PLANI DÜŞÜNECEĞİM..
OLUR!..

AZ SONRA VATANSEVERLERİN SIĞINAĞINDA...

EĞER ŞEHRİN KURTULMASINI İSTİYORSAK, TAKVİYE GÜÇLERİNİ ENGELLEMELİYİZ...

ÖZGÜRLÜK İÇİN GEREKİRSE ÖLMEYE HAZIRIZ..

DOĞRU.

RADİ SEN HEMEN KAMPA KAÇ VE AVCILARI TOPLAYARAK DARKTON LİMANINA GETİR... UNUTMA, YALNIZ İKİ GÜNÜMÜZ VAR...

BANA GÜVEN BLEK...

DEVRİYELERE DİKKAT ET EYLAT...

MERAK ETME, BENİ BİR DAHA YAKALAYAMAZLAR..

SEN DE YANINA İKİ ADAM AL VE LİMANA GİDEN YOLLARI KONTROL ET!

ANLAŞTIK...

EMİR VERMEN BİTTİ Mİ?

SANA DA GÖREV DÜŞÜYOR, MERAK ETME

SEN KİM OLUYORSUN DA BİZE EMİR VERMEYE KALKIYORSUN?

AMA BRAND! O BİR KAHRAMAN... BLEK'İN BİZE LİDERLİK ETMESİ ÇOK DOĞAL!

BEN KİMSEDEN EMİR ALMAM. ONDAN ON KAT DAHA GÜÇLÜYÜM. SEYREDİN..!

HEY!

DUMAN İŞARETLERİ

BİR ANDA MEŞALEYİ DÜŞÜRDÜ. YA BRAND BUGÜN FORMDA DEĞİL, YA DA...

HİKÂYE : BRAND GİBİ YÜZ KİŞİ GELSE YİNE BLEK'İ YENEMEZ.!

VAY ANAM, O NE YUMRUK! AMA BRAND DA KAYA GİBİDİR... BAK GÖRECEKSİN...

SEN DE ÇOK İNATÇISIN... PARAM OLSAYDI SENİNLE BLEK'İN ÜZERİNE BAHSE GİRERDİM.!.

GÖRDÜN MÜ ? HAKLIYMIŞIM DEĞİL Mİ ?

EVET, AMA BU KADAR BAĞIRMA! KULAKLARIM DELİNECEK!..

YAŞASIN REİSİMİZ BLEK.!.

KAHROLASI AVCI. HERKESİN ÖNÜNDE BENİ KÜÇÜK DÜŞÜRDÜ...

ERTESİ SABAH

BENİM HAKKIM OLAN YERİ BLEK ELE GEÇİRDİ... VATANSEVERLERİN REİSİ OLDU.

VALİYE AİT SARAYIN KAPISINDA...

EKSELANSLARINA VERİLECEK ÖNEMLİ BİR HABERİM VAR...

VATANSEVERLERİN YERİNİ BİLİYORUM...

SAHİ Mİ? GEL SENİ GENERALE GÖTÜREYİM...

VAY CANINA!

KAYBEDECEK BİR SANİYE BİLE YOK...

DLENG!

NE YAPTIN BECERİKSİZ HERİF? BU ADAM ÇOK ÖNEMLİ BİLGİLER VERECEKTİ...

BEN DE BUNU DUYUNCA HEYECANDAN ELİM TİTREDİ, TEPSİYİ DÜŞÜRDÜM...

MERAK ETME ASKER, BENİM DOKTORLUĞUM DA VAR... BU SERSERİ... YANİ BEYİ, MUTFAKTA KENDİNE GETİRİRİM!

NEYSE Kİ TEPSİ HAİNİN KAFASINA İSABET ETTİ. YOKSA VATAN – SEVERLERİN SIRRINI AÇIKLAYA – CAKTI...
KONUŞSAYDI, ON DAKİKA SONRA HEPSİ İNGİLİZLER'İN ELİNE DÜŞERDİ. ŞİMDİ BUNU NE YAPSAM?
BİRAZDAN ASKER ARAMAYA GELİR... ONU ŞU ÇÖP SANDI – CİNA SAKLAR – SAM KOLAY BULAMAZ – LAR...
KENDİNE GELENE KADAR EPEY ZAMAN GEÇER. BEN DE BU ARADA VATAN SEVERLERE HABER YERE – BİLİ – RİM.
O SIRADA
RODİ, İNGİLİZ DEVRİYELERİNİ ATLATARAK ŞEHİRDEN ÇIKMAYI BAŞARMIŞTI...
BİR AN ÖNCE KAMPA VARMALI – YIM...
DELİCESİNE BİR KAŞIDAN SONRA, AKŞAM..
ANNE, BAK! BU RODİ DEĞİL Mİ?
EVET! BİTKİN GÖRÜ – NÜYOR...

ZAVALLI ÇOCUK! NE OLDU SANA? GEL BİRAZ DİNLEN, KARNINI DOYUR...
VAY CANINA!..
HAYIR... ZAMANIM YOK.. BLEK AVCILARIN TOPLANMASINI İSTİYOR. İNGİLİZLER'LE SAVAŞACAKLAR.

SEN DİNLEN RODI. BEN HABERİ AVCILARA İLETİRİM. BLEK ÇAĞIRDIĞINA GÖRE ÖNEMLİ OLMALI...

ELİNİZDEKİLERİ BIRAKIN. SILAHLARINIZI ALIN! BLEK BİZİ ÇAĞIRIYOR.!
SAHİ MI?
YAŞASIN! BEN DE SIKILMIŞTIM.!..

HER TEPEDEN DUMAN İŞARETLERİ YÜKSELDİ...

ORMANIN EN UZAK KÖŞELERİNDE BORU SESLERİ AVCILARI TOPLANMAYA ÇAĞIRDI...

GENÇ, İHTİYAR HERKES REİSLERİNİN ÇAĞRISINA KOŞTU...
İLERİ AVCILAR! BLEK'İN BİZE İHTİYACI VAR!.

..ÖTE YANDA
HEY, USTA! BEN DE SENİN-LE ALIŞVERİŞE GELEYİM MI?
BİR BU EKSİKTİ. GELİRSE VATANSEVERLERE HABER VEREMEM.
BOŞ-VER!
TEKMEYLE KOVSANIZ BİLE VAZGEÇMEM..
BUNDAN KURTULMANIN BİR YOLUNU BULMALIYIM..
TAMAM. GALİBA AKLIMA BİR FİKİR GELDİ.
HA! HA! HA! BEN DE ALIŞVERİŞ YAPMAYI ÖĞRENECEĞİM...
BİR GÜN BEN DE USTA BİR AŞÇI OLACAĞIM..
ELBETTE! ÖNCE MALZEMEYİ TANIMALISIN. MESELA BEŞ KİLO KIZARTMALIK PATATESİ NASIL ALIRSIN?
ONDAN KOLAY NE VAR? SATICIYA BEŞ KİLO VER DERİM. O DA TARTAR.. TAMAM...
İŞTE BURADA ÇUVALLADIN..
NE ÇUVALI?
İŞİ SATICIYA BIRAKIRSAN O SANA İRİLİ-UFAKLI RASTGELE DOLDURUR..
OYSA KIZARTMALIK PATATES ON SANTİMDEN UZUN, DOKUZ SANTİMDEN GENİŞ OLMAMALI! HEPSİ BİR BOYDA OLMALI..

ÖYLE Mİ ? HİÇ DÜŞÜNMEMİŞTİM . BUNU UNUTMAYA - CAĞIM ..
BAKALIM ÖĞRENDİN Mİ ? GİT SURA - DAN BEŞ KİLO AL GEL !
BAŞÜSTÜ . NE ! DEDİK - LERİNİ AYNEN YAPACA - ĞIM ..
BEŞ KİLO PATATES Mİ ? HEMEN YE - REYİM !..
BİR DAKİKA ! BU ÇOK UZUN !
BU SALAK PATATES MASALINA İNANDI . BURADAN BİR AN ÖN - CE SIVIŞ - MALI - YIM ...
BU DA ÇOK KISA !
NE DİYOR - SUN SEN YAHU ?
BU PATATESLER KIZARTILACAK . ONUN İÇİN BİR BOYDA OLMALI . ON SANTİM KADAR ...
SEN BENİMLE DALGA MI GEÇİYORSUN ?
NE DALGASI ? PATA - TES SATIN ALMAYI FRANSA SARAYININ AŞÇISINDAN ÖĞRENDİM . İŞTE ORADA ..!
AAA ! YOK OLMUŞ !
FRANSA KRALININ AŞÇISI HA ?
DÜRÜST İNSANLARLA ALAY ETMEK HA ?! BEN ŞİMDİ SANA FRANSA KRALINI GÖSTE - RİRİM ...
İMDAAT !

O SIRADA PROFESÖR...
ORTALIKTA KIMSE YOK.. GÜZEL.
BU VATANSEVERLER DE TOPLANMAK İÇİN BAŞKA BİR YER BULAMAMIŞLAR..
DUR YOKSA VURURUM..!
BEN DASTUM! BLEK NEREDE? HEMEN ONUNLA GÖRÜŞMELİYİM ÇOK ÖNEMLİ.
BLEK! İÇİNİZDEN BİR HAİN YERİNİZİ BİLDİRMEK İÇİN GELDİ. ONU ŞİMDİLİK DURDURDUM AMA AYILINCA SİZİ İHBAR EDECEKTİR..
LANET OLSUN!
AZ SONRA ASKERLER BURADA OLUR! KANALDAN HEMEN UZAKLAŞMALISINIZ..
ACELE EDİN ARKADAŞLAR, ORMANA GİDİYORUZ!
VATANSEVERLER KANALDA İLERLEMEYE BAŞLADILAR...
BİRAZ DAHA ÇABUK, HER AN GELEBİLİRLER..
NİTEKİM..
İŞTE... BURADAN GİRİLİYOR!..
HAYDİ, ONLARI FARE GİBİ AVLAYALIM!

ASKERLER HER YERİ ARADILAR AMA ..
KİMSE YOK ... SEN BİZE NE MASALI UYDURDUN ?
ANLAMIYORUM ! YEMİN EDERİM AZ ÖNCE HEPSİ BURADAYDI ..
BU ADAM BİZİMLE DALGA GEÇTİ . CEZASI EN AZ YÜZ KIRBAÇ ... YAKALAYIN .!
HAYIR ! YALAN SÖYLEMEDİM . BIRAKIN BENİ .!.
AYNI ANDA
..AVCILAR BADİ'NİN REHBERLİĞİNDE STONEBRIDGE'E DOĞRU GİDİYORLARDI.
ACELE EDİN ARKADAŞLAR ... DAHA HIZLI .!
STONEBRIDGE CIVARINDAKİ ORMANDA ..
ASKERLERİ GETİREN GEMİ BU GECE GELECEK . PLANIN HAZIR MI PROFESÖR ?
EVET BLEK ! DİNLEYİN ...
LİMANIN GİRİŞİNDE BİR FENER VAR .. GEMİ GECE GELECEK . BİZ BU ARADA FENERİ ELE GEÇİRECEĞİZ ..
- VE SÖNDÜRECEĞİZ !
GERİSİNİ ANLADIM BİLE ... UMARIM ANCILAR DA ZAMANINDA GELİR ..
HAVA KARARINCA FENERİN IŞIKLARI YANDI ...

FENERDE SADECE DÖRT NÖBETÇİ VAR...
O HALDE İKİMİZ YETERİZ.
İKİSİ DE SESSİZCE FENERE YAKLAŞTILAR..
BİR NÖBETÇİ KAPININ ÖNÜNDE TURLU-YORDU...
ONUNLA ARAMIZDA AÇIK BİR ALAN VAR.. NASIL GEÇECEĞİZ?
BENİ UNUTTUN MU?
GÜRÜLTÜ EDİP NÖBETÇİNİN DİKKATİNİ BURAYA ÇEKECEĞİM... SEN DE ARKADAN ÜSTÜNE ATILIRSIN...
BİLEK UZAKLAŞTIKTAN BİRKAÇ DAKİKA SONRA..
ELİMLE TOPRAĞI KAZIP GÜRÜLTÜ ÇIKARAYIM...
NÖBETÇİ SESİ DUYMUŞTU.
YERİ KİM TIRMALIYOR? MUTLAKA BİR KÖPEKTİR...
DEFOL, PİS HAYVAN!
AH!

KONUŞAN BİR KÖPEK, OLA-MAZ!.. HER KİMSE KURŞUNU YİYECEK..
GR

AMA ASKER TETİĞİ ÇEKMEYE ZAMAN BULAMADI...
LAN...
NE KISMETSİZ ADAMIM BİR TAŞ ATTI... TAM GÖZÜMÜN ÜSTÜNE GELDİ.. OFF...

ÖNEMLİ OLAN NUMARANIN SÖKMESİ. NÖBETÇİYİ BAYILTTIK. ARTIK FENERE GİREBİLİRİZ...
AH, BİR DE GÖZÜM ŞİŞ OLMASAYDI...

İKİ ARKADAŞ MERDİVENLERİ TIRMANMAYA BAŞLADILAR...

HEY, KİMSİNİZ SİZ? ALARM...

YAYGARAYA GEREK YOK!..

VAY CANINA! KİM OLDUĞUNUZU BİLMİYORUM, AMA SİZİ BURADAN TEKMEYLE ATACAĞIM. HAYDI ARTHUR!
ONLARI BANA BIRAK ÇAVUŞ!

AH! ÖBÜR GÖZÜM DE GİTTİ!..

LANET...
ŞİŞKOYU HALLETTİĞİM GİBİ SENİ DE YOLA GETİRECEĞİM AŞAĞI UÇACAK,- SIN...!

TUTUNMAYI BAŞARDIN AMA BU UZUN SÜRMEYECEK...
ALÇAK!

O YUMRUĞU YANINA BIRAKACAĞIMI MI SANDIN..?

SAĞOL PROFESÖR! ŞİMDİ SIKI DUR, GELİYORUM...
BENİM YERİME SEN UÇACAKSIN..!
HAYIIIR! AHH!!
ARTHUR'UN YALNIZ CANI SIKILIR. SEN DE İN AŞAĞI BAKALIM..
İMDAT!..
SIRA FENERİ KIRMAYA GELDİ. İŞTE BÖYLE!..
CRASH
BU DA OLDU! TAMİR ETMEK İÇİN EN AZ BİR KAÇ GÜN GEREKLİ...
DÖNELİM, ARTIK. GEMİ AZ SONRA GELİR...
BLEK VE PROFESÖR VATANSEVERLERİN TOPLANDIĞI YERE VARDILAR..
ODUNLAR HAZIR! SIRA ONLARI YAKMAYA GELDİ...
GÜZEL! ATEŞLEYİN! BÖYLECE...
...GEMİNİN KAPTANI BUNU FENER SANACAK!
DARKTON LİMANI DİYE BURAYA GELECEK. GEMİ KARAYA OTURDUĞUNDA BUNUN BİR HİLE OLDUĞUNU ANLAYACAK, AMA İŞ İŞTEN GEÇMİŞ OLACAK...

DIKKAT! İŞTE GEMİ GELİYOR.!.
AVCILAR HÂLÂ GÖRÜNÜRDE YOK.'ONLAR OLMADAN GEMİYE NASIL SALDIRIRIZ?.
BU SIRADA GEMİDE..
İYİ Kİ FENER VAR YOKSA ASLA BU KARANLIKTA LİMANA GİREMEZDİK...
GEMİ YOLUNA DEVAM ETTİ VE YARIM SAAT SONRA..
BAŞARDIK. GEMİ KARAYA OTURDU.!
BAKIN.' RODİ İLE AVCILAR GELİYOR.!.
TAM ZAMANINDA GELDİNİZ' ATEŞ ETMEYE HAZIR OLUN!
BLEK! HEPİMİZ BURADAYIZ.!..
GEMİDE..
NELER OLUYOR? BURASI DARLTON LİMANI DEĞİL...
KMİDAN ATEŞ AÇTILAR KAPTAN..
ZIP
ZIP
ZIP
GÜVERTEYE FIRLAYAN ASKERLER, VATANSEVER VE AVCILARA KURŞUN YAĞDIRMAYA BAŞLADILAR..

OLDUKÇA NİŞANCILAR! ÜSTELİK ARAMIZDA EPEY MESAFE VAR... ASLA GEMİYE ÇIKAMAYACAĞIZ..
BUNA MECBURUZ. GEMİYİ ELE GEÇİRMELİYİZ...
BİR FİKRİM VAR...
ZIP
ZIP
GEMİ HİZASINDAKİ YAMAÇTA UZUN BİR AĞAÇ VARDI..
BU AĞACI KESECEĞİZ. GEMİ İLE ARAMIZDA KÖPRÜ GÖREVİNİ YAPACAK..
İNGİLİZLERİN YAYLIM ATEŞİ ALTINDA, AĞACI KESMEYE BAŞLADILAR VE...
ZIP
ZIP
..SONUNDA...
DİKKAT! AĞAÇ ÜZERİMİZE GELİYOR..!
AVCILAR.! BENİ İZLEYİN!..

BLEK VE ARKADAŞLARI GEMİYE GİRDİLER VE KORKUNÇ BİR SAVAŞ BAŞLADI..
KİMİ ZAMAN İNGİLİZLER, KİMİ ZAMAN AYCILAR ÜSTÜN GELİYORDU... AMA SONUNDA.
KAPTAN, BAŞKA ÇAREMİZ KALMADI!..
ATEŞİ KESİN! TESLİM OLUYORUZ!..
YAŞASIN! KAZANDIK!

GEMİYİ ELE GEÇİRİP ASKERLERİ ESİR ALAN AYCILAR STONEBRİDGE YAKININDA KAMP KURDULAR...
HARİKA BİR GANİMET ELDE ETTİK, BLEK!..
GÜZEL!
HA!HA! KONYAK FIÇILARI ON ÜÇ TANEYDİ, AMA SONUNCUSUNU BİZ ALDIK VE KİMSE FARKETMEDİ.
ONU ÇALILARIN ARASINA SAKLADIM! HERKES UYUYUNCA...

NİTEKİM GECE...
ENAH!
ACELE ET! ÇOK SUSADIM!..
AKAN ŞEY KONYAGA BENZEMİYOR... BARUT BU!..
KABAHAT SENİN YANLIŞ FIÇI ALMIŞSIN, BUDALA...
BUDALA SENSİN... İHTİYAR KABAK!
HEY! KESİN ARTIK, UYUYACAĞIZ...

KAYIP LİDER

BİR SÜRE SONRA AVCILARIN KAMPINDA...
NE DİYORDUM.?
SNIFF! SNIFF! KOKUYU DUYUYOR MUSUN?
JEF'LE TED'İN KULÜBESİNDEN GELİYOR.
MIS GİBİ YAHNİ KOKUYOR. HİÇ BU KADAR GÜZELİNİ DUYMAMIŞTIM.
GİDİP BAKALIM!

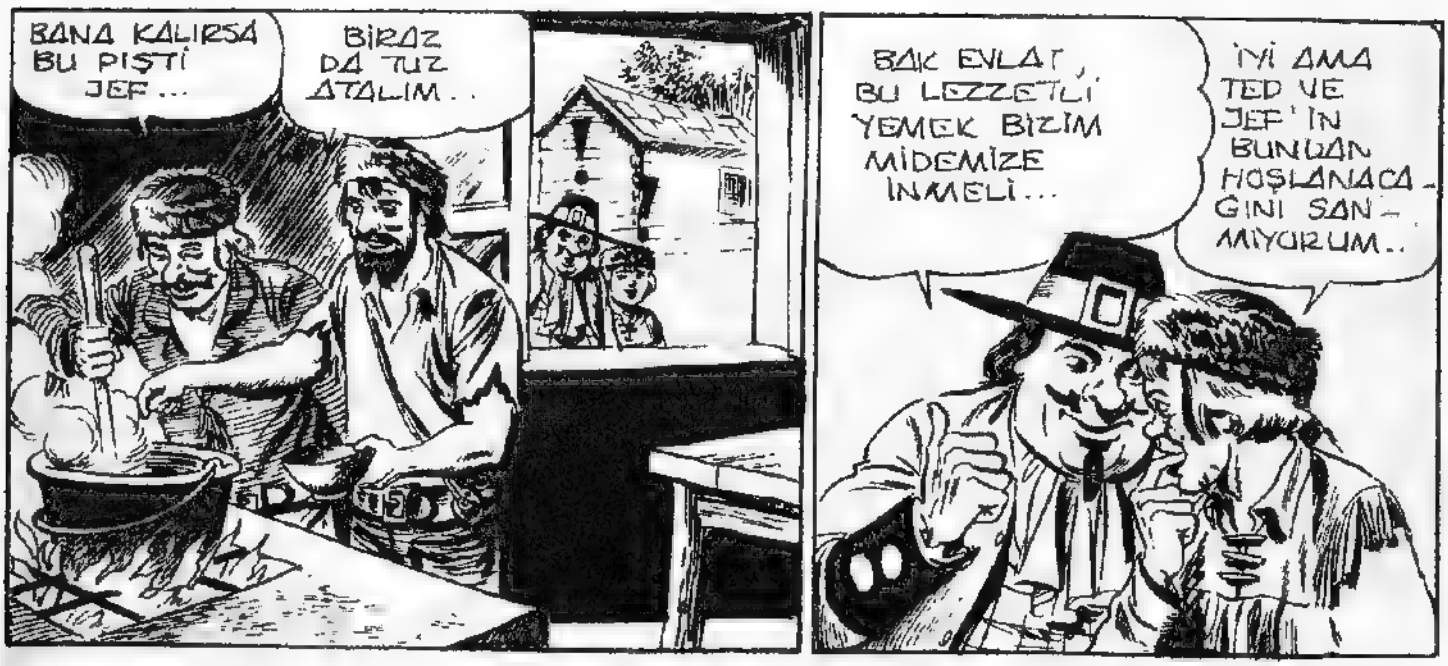
BANA KALIRSA BU PIŞTİ JEF...
BİRAZ DA TUZ ATALIM..
BAK EVLAT, BU LEZZETLİ YEMEK BİZİM MİDEMİZE İNMELİ...
İYİ AMA TED VE JEF'İN BUNDAN HOŞLANACAĞINI SANMIYORUM..

BENİM DEHAMA GÜVENMİYOR MUSUN? DİNLE.. FSSSS FSSSS...
HARİKA... ÇOK GÜZEL!
AZ SONRA...
JEF! TED! KOŞUN! BEYAZ BİR FİL GEÇİYOR. BU FIRSATI BİR DAHA BULAMAZSINIZ...
NEE? AMERİKA'DA BEYAZ FİL OLUR MU?

YUTTULAR! FİLİ GÖRMEK İÇİN ÇIKIYORLAR. BEN DE TENCEREYİ KAPAYIM...
FİL NEREDE?
İŞTE! ELİMDE, GÖRMÜYOR MUSUNUZ? HA! HA! HA!..
YİNE BİZİMLE DALGA GEÇTİ...
HA! HA! HA! BU ÇOCUK ÇOK BİLMİŞ... AH... YEMEĞİMİZ KAYBOLMUŞ!
BİZ DIŞARDAYKEN BİRİLERİ ONU ÇALMIŞ..!
KAMPIN ARKASINDAKİ ORMANDA...
HARİKA OLMUŞ DEĞİL Mİ RADİ?
OH... KONUŞACAK HALİM YOK.. GNAMM.. GNAMMM.. MEŞGULÜM.
FSSS... FSSS... FSSS.. ..
YAŞASIN! FARELER İÇİN HAZIRLADIĞIMIZ ZEHİRLİ YAHNİ YOK OLMUŞ!
EHH!
FARELER YEMİŞTİR!
BÖYLECE ZEHİRLENİP ÖLÜRLER..'ARTIK RAHAT EDERİZ.
BU JEF VE TED'İN SESİ... YAHNİYİ BİZ YEDİK...

ZAVALLI FARELER! KOYDUĞUMUZ ZEHİR ÇOK KUVVETLİYDİ.
ÖNCE SANCILACAK, SONRA DA ÖLECEKLER..
SELAM DOSTLARIM! HEY, NENİZ VAR?
UFF! KARNIM ÇOK AĞRIYOR..
ZEHİRLİ OLDUĞUNU BİLMEDEN YAHNİYİ YEDİK... ŞİMDİ ÖLECEĞİZ...
SİZE HEMEN DOKTOR BULMALIYIM..
ARKADAŞLARIMI KURTARMALIYIM!
HEY, BLEK! DUR!..
ONLAR YEMEĞİMİZİ ÇALDILAR, BİZ DE BÖYLE BİR ZEHİR MASALI UYDURDUK. ASLINDA DOĞRU DEĞİL.
AMA KARINLARI AĞRIYOR...
ZEHİRLENDİKLERİNE İNANDIKLARI İÇİN ÖYLE SANIYORLAR... ASLINDA, BİR ŞEYLERİ YOK..
HA! HA! BÖYLECE HIRSIZLIK ETMEMEYİ ÖĞRENİRLER. NEYSE, BEN GİDEYİM...
BLEK PORTLAND'A DOĞRU YOLA ÇIKTI..
ACABA ANUKAT KONOLİ BENDEN NE İSTİYOR? BU GECE EVİNE VARDIĞIMDA ÖĞRENİRİM...

GECE ŞEHRE VARAN BLEK KONOLİ'NİN EVİNE GİTTİ..
AMERİKA VE ÖZGÜRLÜK!
TOC! TOC!
CEVAP YOK. OYSA ME- SAĞDA BURADA OLACA- ĞINI SÖYLÜYORDU. HEY, KAPI DA AÇIKMIŞ!..
BURADA BİR BOĞUŞMA OLMUŞ...
AVUKAT KONOLİ!
KİMSE CEVAP VERMİYOR. EV BOŞ ANLAŞILAN!
YAKALADIM ONU! ATILIN ÜSTÜNE!
VAY CANINA!
BÖYLE SÜRPRİZ- LERDEN HİÇ HOŞLAN- MAM!.
KORKMAYIN! SALDIRIN!..

BUNU DAHA ÖNCE DE ÇOK SÖYLE-
DİLER, AMA HEPSİNİN BURNU
BÖYLE KIRILDI İŞTE...
ZAMANIM OLSAYDI YUMRUKLARIMI
HEPİNİZE TATTIRIRDIM,
AMA İŞİM
VAR...
YAKA-
LAYIN
ŞUNU..!
NE İNATÇISINIZ! SİZDEN HOŞLAN-
MADIĞIMI HÂLÂ ANLAMADINIZ
MI?
UUUH!
TEKMEYİ YİYEN ASKER DİĞERLERİNİ
DE DEVİREREK MERDİVEN-
DEN YUVARLANDI.
TANRIM!
İM-
DAT..!
HAY-
Dİ,
HOŞÇA-
KALIN!..
ATEŞ!
ATEŞ
EDİN..!
UMARIM BİR DAHA
GÖRÜŞMEYİZ...
ZIP
ZIP
O SIRADA GÜRÜLTÜ-
YE KOŞAN BİR AS-
KER, TAM PENCE-
RENİN ALTINDAN
GEÇİYORDU...

BANA YASTIK GÖREVİ YAPTIĞIN İÇİN ÇOK TEŞEKKÜRLER...
AH! UH!..
İŞTE ORADA! PEŞİNE DÜŞELİM..!

TAZE SEBZELERİM VAR! LAHANA, BİBER.. İSTER MİSİNİZ BAYIM?
BİRKAÇ SANİYE SONRA.
HEY, İHTİYAR! BURADAN GEÇEN BİR AVCI GÖRDÜN MÜ?
EVET! ŞU TARAFA, GİTTİ..!

HEPSİ GEÇTİ Mİ?
MERAK ETMEYİN, GİTTİLER..
O ZAMAN ÇIKABİLİRİM. BU SEPET BİRAZ DARMIŞ..
ÇOK TEŞEKKÜRLER BAYAN... SİZ OLMASAYDINIZ ŞİMDİ...
BEN OLMASAM DA BAŞARIRDINIZ. SİZİ TANIDIM, ÇELİK BLEK'SİNİZ SİZ...

BEN DE VATAN SEVERLERDENİM...
MADEM ÖYLE AVUKAT KONOLİ'YE NE OLDU, BİLİYOR MUSUNUZ?
KÖTÜ ŞEYLER! GELİN BENİMLE! SİZİ VATANSEVERLERE GÖTÜRECEĞİM. ONLAR HER ŞEYİ ANLATIR...
DUR! PAROLA!
APTALLAŞMA WİLLİAM! BEN İHTİYAR KATE, BU DA ÜNLÜ ÇELİK BLEK...
BLEK VE KATE VATANSEVERLERİN TOPLANDIKLARI YERE GİTTİLER...
NE YAZIK Kİ LİDERİMİZ AVUKAT KONOLİ'Yİ İNGİLİZLER YAKALADI..
ONU BALTİMOR'A GÖTÜRÜYORLAR...
BEŞ GÜN SONRA ASILACAK ONU KURTARMAK İMKÂNSIZ.
İMKÂNSIZ DİYE BİR ŞEY YOKTUR. BEN HEMEN BALTİMOR'A GİDECEĞİM..
ZAMANINDA YETİŞEMEZSİNİZ. BALTİMOR BURADAN EN AZ BEŞ GÜNLÜK YOL...
ÜSTELİK ŞEHRİ KOCA BİR GARNİZON KORUYOR..
DÜŞMANIN SAYISI BENİ İLGİLENDİRMEZ..
AVUKAT KONOLİ BENİM DOSTUM. AVCILAR DOSTLARI İÇİN CANLARINI VERİRLER...

ADIM JIM FORRESTER. SİZİNLE GELECEĞİM, BLEK..

BENSİZ GİDECEĞİNİZİ Mİ SANIYORSUNUZ? ADIM, TİM... BEN DE GELİYORUM!

HAYDİ ÇOCUKLAR! HEMEN HAREKET EDELİM.

AZ SONRA ÜÇ ATLI BALTİMOR'A DOĞRU YOLA ÇIKTILAR...

AYNI ANDA GENERAL ARMSTRONG'UN SARAYINDA..

AVUKAT KONOLİ Yİ YAKALAMAKLA BÜYÜK İŞ BAŞARDIK EFENDİM..

AMA İŞİM RAHAT DEĞİL. BLEK ONU KURTARMAK İSTEYECEKTİR..

KAYGILANMAYIN! KONOLİ BEŞ GÜN SONRA BALTİMOR'DA ASILACAK. BLEK ASLA YETİŞEMEZ.. YETİŞSE BİLE KOCA GARNİZONA KARŞI BİR ŞEY YAPAMAZ.. HA! HA!..

APTAL!

NE DEDİNİZ EFENDİM?..

APTAL OLDUĞUNU SÖYLEDİM... SEN BLEK'İ TANIMIYORSUN...

AMA...

O ADAM BİR ŞEYTAN. IMKANSIZ OLANI BAŞARIR..

BU YÜZDEN PORTLAND İLE BALTİMOR ARASINDAKİ TÜM YOLLARI ASKERLER TUTSUN!

GEÇEN BÜTÜN YOLCULARI KONTROL ETSİNLER. VE BLEK'E BENZEYEN KİMİ GÖRÜRLERSE TUTUKLASINLAR!..

BAŞÜSTÜNE!

BU ARADA BLEK VE ARKADAŞLARI YOLA DEVAM EDİYORLARDI...

SÖYLEYİN BAKALIM. DEDEMİN KAYIĞI İLE BİZİM ARAMIZDA NE FARK VARDIR?

DEDENİN KAYIĞI MI? NE BİLEYİM BEN?

HA!HA! DEDİMİN KAYIĞI YELKENLE GİDER, BİZSE ATLA GİDİYORUZ.. HA!HA!HA!

HA!HA!HA! ÇOK ŞAKACISIN...

BALTİMOR YOLU ÜZERİNDE, BİRKAÇ MİL ÖTEDE..

NEHİR KIYISINDA BİR KÖYDE...

BU KANOLAR SENİN Mİ?

EVET.. İŞİNİZE YARARSA UCUZA SATABİLİRİM...

BANA BAK! BEŞ GÜN SÜREYLE KİMSEYE KANO SATMAYACAKSIN, ANLADIN MI?

AKSİ HALDE SENİ HAPSE ATARIZ!.

AMA...

AKŞAMA DOĞRU

ATLARI BIRAKMAMIZ İYİ OLMADI... BİLİYORUM ÇOK YORGUNLAR, AMA YÜRÜMEK...

AZ SONRA NEHİR KIYISINDA BİR KÖYE VARACAĞIZ. ORADA KANO SATAN BİRİNİ BİLİYORUM.

SELAM! BİZE KANO LAZIM. İSTEDİĞİN FİYATI VERİRİZ!..
DEFİNE VERSENİZ SATAMAM. ZIRA BENDE KANO YOK...
ŞAKA MI EDİYORSUN DOSTUM?
YOK DEDİM! UZATMAYIN ARTIK!
EH, MADEM ÖYLE DİYOR..
ŞİMDİ NASIL GİDECEĞİZ?..
BAKIN ARKADAŞLAR! BU ADAMLA YALANCI ARASINDA NE FARK VAR?
NE İŞİNİZ VAR ORADA?
HİÇBİR FARK YOK, ZIRA BU ADAM PALAVRACININ BİRİ!..
SAMANLARIN ALTINA BİR KANO SAKLAMIŞ!..
NE YAPIYOR BU? DELİRDİ Mİ?
ÇABUK, ŞUNU SUYA İNDİRİP GİDELİM...
BAKIN! O SERSEM ASKERLERİN DİKKATİNİ ÇEKMEK İÇİN ATEŞ ETMİŞ!..
GELİN BLEK VE İKİ ASİ... ATEŞ!..

FORRESTER! TIM! SİZ KANOYU SUYA İNDİRİN, BEN ONLARI OYALARIM!
SAKIN KAÇMALARINA İZİN VERMEYİN!..
ASILIN KÜREKLERE!
KÜREK ÇEKEN ADAMIN HİKAYESİNİ BİLİYOR MUSUNUZ?
SONRA ANLATIRSIN.
KIYIDAN İZLEYELİM ONLARI! ATEŞ!
AZ İLERDE KAYALAR VAR. MECBUREN YAVAŞLAYACAKLAR. O ZAMAN VURABİLİRİZ..
ASILIN KÜREKLERE! ARAYI AÇMAZSAK DELİK DEŞİK OLACAĞIZ!!
NE YAZIK Kİ SAVAŞMAK ZORUNDAYIZ. BURASI KAYALIK. KANOYU DÜZ TUTMAYA ÇALIŞIN...

ASİLER ELİMİZDE SAYILIR! İYİ NİŞAN ALIN!
GERÇEKTEN FORRESTER VURULDU...
AHH!
...VE KONTROLDEN ÇIKAN KANO KAYALARA ÇARPARAK DEVRİLDİ..
YAŞASIN! ÖBÜR İKİSİ SUDAN ÇIKARLARSA VURUN!
İŞTE! ATEŞ!
VAY CANINA! ÇA-BUK DAL DOSTUM...
ZIP
ZIP
SUYUN ALTINDA AKINTIYA KAPILAN BLEK VE ARKADAŞI SÜRÜKLENMEYE BAŞLADILAR...

BİR DAHA SU YÜZÜNE ÇIKAMADILAR.. GALİBA İKİSİ DE GEBERDİ..
AZ SONRA KIRMIZI CEKETLİLERİN GÖREMEDİĞİ BİR YERDE..
UFF.. SANKİ ÜZERİMDEN BİR BOĞA SÜRÜSÜ GEÇMİŞ GİBİ...
İNANILMAZ AMA YAŞIYO - RUZ! BAK, KANO DA BURAYA SÜRÜKLENMİŞ...
KANONUN SUYUNU BAŞALTIP YENİDEN BİNDİLER..
FORRESTER BİR DAHA ÇIK - MADI..
NE YAZIK Kİ ÖLDÜ..
ZAVALLI DOSTUM... ONUNLA KARDEŞ GİBİYDİK. BİRLİKTE BÜYÜDÜK. ÖLDÜ - ĞÜNE İNANAMIYO - RUM...
BAĞIŞLA BLEK! BENİM GİBİ BİR ADAM AĞLA - MAZ AMA...
BUNDA UTANILA - CAK BİR ŞEY YOK.
FORRESTER DAVAMIZ UĞRUNA CANINI VERDİ.. O BÜTÜN VATAN SEVERLERİN KAL - BİNDE YAŞAYA - CAK...
ŞİMDİ HIZLI KÜREK ÇEKELİM... KAYBEDECEK ZA - MANIMIZ YOK. AVUKAT KONGLİ ASILMADAN BAL - TIMOR'A VARMA - LIYIZ...
İKİMİZ DE DELİYİZ TÜM GARNİZONA KARŞI SAVAŞ MAMIZ İMKÂN - SIZ

BAZEN DELİLER İMKÂNSIZI BAŞARIRLAR... İLERİ!..
İKİ SAAT SONRA GECE YARISI...
SENİ BİLMEM BLEK.. AMA BEN DAYANAMA-YACAĞIM...
KIYIYA YANAŞIP BİRAZ DİNLENE-LİM..
İKİ SAAT DİNLENE-BİLİRİZ. SONRA DA.. OH, UYUDU BİLE..
HOR..HOR.. ZZZZ...
UGH! İKİ SO-LUK YÜZLÜ UYUYOR...
ONLAR FARKETMEDEN KANOLARINI ÇALABİLİ-RİZ. GELİN, GÜRÜLTÜ ET-MEYİN..
BÜTÜN YORGUNLUĞU-NA RAĞMEN BLEK TEHLİKEYİ SEZMEKTE GECİKMEDİ...
VAY CANINA! KANOYU ÇAL-MAK İSTİYORLAR... TABANCA DA KULLANAMAM, BARUTUM ISLAK..!
BEYAZ ADAMIN KULAKLARI ÇOK KESKİNMİŞ...

BU SAATTE ÇADIRI-NIZDA UYUYOR OL-MALIYDINIZ, PİS HIRSIZLAR...
UGH! BEYAZ ADA-MIN YUMRUKLARI DA ÇOK GÜÇLÜ...
KİM BAĞIRIYOR BÖYLE? BIRA-KIN BENİ UYUYACAĞIM. ÇOK YORGUNUM...
O DA NE? KIZILDE-RİLİLER! BLEK'LE DÖVÜŞÜYORLAR.
GAYRET BLEK! YARDIMA GELİYO-RUM... AHH!
SEN UYUMANA DEVAM ET BEYAZ ADAM...
BLEK, KAHRAMANCA DÖVÜŞMESİNE RAĞMEN KIZILDERİLİLERİN KANOYU ÇALMASINI ENGELLEYEMEDİ...
İŞLERİ BİTİNCE YERLİLER KAÇMAYA BAŞ-LADILAR...
KAHRETSİN... BAŞARDILAR!..

OFF BAŞIM... KANO NERE-DE?
KIZILDERİLİ HIRSIZLAR ÇALDI...
BENİM SUÇUM... ZAMANINDA DAV-RANIP SANA YAR-DIM EDEBİLSEYDİM BUNLAR OLMAZDI..
ALDIRMA! SAĞ KALDI-ĞINA DUA ET.. BALTA-NIN KESKİN TARAFIYLA VURSAYDI...
..ÖLMÜŞ OLURDUM.. BRRR...

HEMEN YOLA ÇIKALIM YAYA GİT-MEMELİYİZ...
HAKLISIN BLEK! PİS YERLİLER YÜZÜNDEN GEÇ KALABİLİ-RİZ...
BALTİMOR'A ZAMANINDA YARMALIYIZ... AYUKATİN HAYATI BİZE BAĞLI.
ONU NASIL KURTARA-BİLECEĞİMİZİ HİÇ DÜŞÜNDÜN MÜ?

HAYIR! KEŞKE PROFESÖR BURADA OLSAYDI. HEMEN BİR KURNAZLIK DÜŞÜNÜR-DÜ..
İKİ ARKADAŞ BÜTÜN GECE YÜRÜDÜLER. SONUNDA..
KÖPRÜYÜ TUT-MUŞ-LAR...
KARŞIYA GEÇMEK ZORUNDAYIZ. YÜZ MİL İÇİNDE NEHRİN KARŞI KI-YISI İLE TEK BAĞLANTI BU KÖPRÜ. EN AZ BİR GÜN KAZANIRIZ...

Özgürlük Uğruna

İNGİLİZLER, VATANSEVERLERİN BALTİMOR'A GİDİP AVUKATI KURTARMAK İSTEYECEKLERİNİ BİLDİKLERİ İÇİN TÜM YOLLARI TUTMUŞLAR...

BİR SUBAY GELİYOR... BİR FİKRİM VAR...

ŞİMDİ NE YAPACAĞIZ? BİZİ GÖRÜRLERSE ATEŞ EDERLER...

SUBAY KENDİSİNİ BEKLEYEN TEHLİKEDEN HABERSİZ. BLEK'İN SAKLANDIĞI YERE YAKLAŞINCA...

HARİKA! ÇOK HIZLISIN BLEK!..

HEMEN SOYUNUP BU ÜNİFORMAYI GİY...

NEE? ASLA GİYMEM!..

ACELE ET! NEDENİNİ AÇIKLAYACAĞIM...

BİRKAÇ DAKİKA SONRA.

BAKIN, BİR SUBAY GELİYOR!

YANINDA ESİR BİR AVCI VAR! BU GELİK BLEK! NASIL OLUR?

ALIK ALIK BAKACAĞINIZA İKİ AT BULUN! ÇELİK BLEK'İ YAKALADIM. ONU DA BALTİMOR'A GÖTÜRÜYORUM.
GE-ÇELİK B... BLEK! BAŞÜSTÜNE EFENDİM!
SOYDUĞUMUZ O SUBAY BİRAZ DAHA ŞİŞMAN OLAMAZ MIYDI? ELBİSE ÇOK FENA SIKIYOR BENİ...
ŞİMDİYE KADAR İŞLER İYİ GİTTİ. BÖYLE DEVAM EDERSE BAŞARACAĞIZ..
ALARM! SİLAH BAŞINA!
O ADAM SUBAY DEĞİL. BENİM ELBİSELERİMİ GİYMİŞ BİR ASİ. DURDURUN ONLARI... YAKALAYIN.!.
BLEK BAĞLI DEĞİLMİŞ..
BU DON GÖMLEK GELEN BİZİM KOMUTAN.!.
DİĞER ATLARI DA YEDEĞİMİZE ALIP KAÇALIM TİM... ÇABUK.!.
BÖYLE OLACAĞINI BİLİYORDUM...
DURDURUN! YAKALAYIN!

HOŞÇAKALIN! BENİ KOLAY ELE GEÇİREMEZSİNİZ!..
BENİ VURURSANIZ SUBAYINIZIN ÜNİFORMASI DELİNİR, UNUTMAYIN...
ATEŞ! ATEŞ! HÂLÂ VURAMADINIZ MI ONLARI?..
ARTIK MENZİL DIŞINA ÇIKTILAR. PEŞLERİNDEN DE GİDEMEYİZ, ZİRA ATLARIMIZI DA ALDILAR.
YAYA DA OLSALAR GİDEMEYİZ. HEPİMİZİN HALİ DUMAN!
AH, SAÇLARIM DA YOK Kİ YOLAYIM..!
ARTIK KURTULDUK. BENDE SIYRIK BİLE YOK. YA SEN TİM?
İNANAMIYORUM AMA BEN DE SAĞLAMIM. ŞİMDİ HEMEN BU CEKETİ ÜZERİMDEN ATIYIM! ÇOK SIKILDIM.
ŞİMDİ DOĞRU BALTİMOR'A...
GÜN BOYU İLERLEDİLER, AKŞAM OLURKEN.
ACABA ATIM MI YORGUN, YOKSA BEN Mİ?
İLERDE BİR KÖY VAR. ORADA YİYECEK BİR ŞEYLER BULURUZ..

AMA KIRMIZI CEKETLİLER OLA-BİLİR. SEN YALNIZ GİTSEN DAHA İYİ... BENİ HEMEN TANIRLAR...
OLUR! BURADA BEKLE BLEK...
TİM, KÖYE VARINCA, BİR DÜKKÂNA GİRDİ.
HIK, İŞTE BENİMLE İÇECEK... YENİ BİRİ.. HIK...
BİR EKMEK, İKİ PARÇA BİFTEK İSTİ-YORUM...
HEMEN EFENDİM.
OTURUN! BİRLİK-TE İÇELİM... HIK..
TEŞEKKÜRLER AMA ACELEM VAR... SİZ DE ARTIK İÇMESE-NİZ.., SARHOŞ OL-MUŞSUNUZ..
NEE? BANA HAKARET, ÖYLE Mİ? HIK...
İŞTE İSTEDİKLE-RİNİZ!..
BU DA PARANIZ!
BÖYLE GİDEMEZSİ-NİZ.. HIK..
BU YUMRUĞU YE DE KİMSEYE.. HIK... HAKARET ETMEMEYİ ÖĞREN..
AMMA DA ÇATTIK. ÇEKİL BAŞIMDAN BE ADAM..!

KUSURA BAKMA! ÇOK İŞİM VAR..!
AMA SARHOŞ DÜŞER-KEN KAFASINI SANDIĞA ÇARPTI.
TANRIM... BAYILDI...

O SIRADA İÇERİ BİRİ GİRDİ..
KARDEŞİM YERDE! KİM YAPTI BUNU?
BU ADAM EFENDİM..
İSTEYEREK OLMADI...

DEMEK KARDEŞİME VURMA CESARETİNİ GÖSTERDİN? O İSE SARHOŞ OLDUĞU İÇİN KENDİNİ SAVUNAMADI. SENİ HAPSE ATACAĞIM..!
AMA... BEN..

GAFİL AVLANAN TİM TEPKİ GÖSTEREMEDİ.
KİMİLDİRSİN..VU-RURUM. YÜRÜ BAKALIM..!
BEN KARDEŞİNİZLE İLGİLENİRİM BAŞ-KAN BEY...

ENERAL
ACELEMİZ VARKEN BAŞIMA GELENE BAK!.. KAÇMAYA KALKARSAM BU ADAM BENİ VURUR..

AZ SONRA KASABANIN DIŞINDA..

TİM HÂLÂ DÖN-MEDİ. KAYBEDE-CEK ZAMANIMIZ OLMADIĞINI BİLİYORDU..

BELKİ DE BAŞINA BİR İŞ GELMİŞ-TİR. GİDİP BAKAYIM..

BLEK TİM'İ MERAK EDEREK ARAMAYA ÇIKMIŞTI..

NEYSE Kİ GECE OLDUĞU İÇİN SOKAKLAR ISSIZ..

ŞU EVE İKİ KİŞİ GİRİ-YOR. BİRİ SİLAHLI, ÖBÜRÜ... VAY CANINA! BU TİM... TUTUK-LANMIŞ!..

BU GECE BİR MİSA-FİRİMİZ Mİ VAR?

UZUN SÜRE BİZİMLE KALACAK. KARDEŞİMİ DÖVMÜŞ... GİR BAKALIM HÜCRENE...

BAKIN! ORTA-DA BİR YAN-LIŞ ANLA-MA VAR..

HAPİSTE AKLIN BAŞINA GELİR..

NE AKSİLİK! BİR DAKİKA ÖNCE GELSEYDİM ONU ADAMIN ELİNDEN KURTARIRDIM..
ŞİMDİ İÇERİ GİRİP İKİSİNİ DE SAF DIŞI EDEBİLİRİM AMA BÜTÜN KÖY AYAĞA KALKAR...
NE YAPACAĞIM ŞİMDİ BEN? BUNCA ACELEMİZ VARKEN BURADA ZAMAN KAYBEDİYORUM...

ONU KURTARMALIYIM. PROFESÖRÜN KURNAZLIKLARINA NASIL İHTİYACIM VAR!
HEY, YABANCI...
BLEK KENDİNİ SAVUNMAK İÇİN SÜRATLE GERİ DÖNDÜ...
KİM O?.
NEMİZ VAR SİZİN? HIK.. BEN SADECE BİRAZ PARA İSTEYECEKTİM..
ÇOK SUSADIM AMA HIK.. CEBİMDE METELİK YOK... ANLARSINIZ YA?!

BENİ RAHAT BIRAK!
HEY! BU ADAMIN ÜSTÜNDEKİLER İŞİME YARAYA BİLİR
SADECE BİR KADEH PARASI.. HIK... LÜTFEN!
ŞAPKA VE PELERİNİNE KARŞILIK BİR STERLİN VERİRİM. İSTEDİĞİN KADAR İÇERSİN..
KABUL! AL SENİN OLSUN! HIK.. BUNUNLA YÜZ BARDAK İÇERİM.

BİR STERLİN DAHA VERİR – SEN AYAKKABILARIMI DA ALABİLİRSİN..
HAYIR! BU KADARI YETER...
AZ SONRA HÜCREDE..
PENCEREDEN BİR ŞEY ATTILAR...
TAŞA SARILMIŞ BİR KAĞIT...
Hasta numarası yapıp doktor iste. Gerisini ben hallederim..
Blek
VAY CANINA! NE DÜŞÜNÜYOR BİLMEM AMA ONA GÜVENİYORUM...
AH... ÖLÜYORUM.. OFF!
DIŞARDA..
AMMA BAĞIRIYOR... DEMEK MESAJIMI OKUMUŞ!
NE BAĞIRIYORSUN? KES ARTIK..!
ÇOK KÖTÜYÜM... BİR DOKTOR ÇAĞIRIN.. OHH..
GERÇEKTEN HASTA OLMALI KOŞ DOKTOR ÇAĞIR..!

TAM DA HASTA OLACAK ZAMANI BULDU. GECE YARISI DOKTORU NEREDEN BULACAĞIM.?
UMARIM UZUN SÜRE DÖNMEZ.. BEN DE BU ARADA İŞİMİ HALLEDERİM...
ÖZÜR DİLERİM. BEN DOKTORUM. YATACAK BİR YER ARIYORUM.
DOKTOR MU? SİZİ TANRI GÖNDERDİ..!
BURADA BİR HASTA VAR! BAKIN!..
BLEK KILIK DEĞİŞTİRMİŞ!
UHH!!! AHIH!
MERAK ETMEYİN! ÖZEL İLAÇIM HERKESE Mİ GELİR..!
HAYDİ, HEMEN GİDELİM..!
GERÇEKTEN ÇOK KURNAZSIN BLEK...
AMA O SIRADA SOKAKTA...
BİRAZ DAHA GEÇ GELSEYDİN, ÖBÜR KASABAYA GİDİYORDUM..
AMA BU ADAM...

ALARM! TUTUKLU KAÇIYOR. SİLAH BAŞINA..!
HAY AKSİ! BU KADAR ÇABUK GERİ DÖNECEĞİNİ TAHMİN ETMEMİŞTİM...
İMDAT! YARDIM EDİN! ADAM ÖLDÜRÜYORLAR!
NELER OLUYOR?
İKİ YABANCI BAŞKANIN YARDIMCISINA SALDIRIYOR..
BİR ANDA MAHALLENİN SAKİNLERİ SOKAĞA DÖKÜLDÜLER...
BİR ŞEY ANLAMADIM... HASTA NEREDE?
YAKALAYIN ŞU HAYDUTLARI..!
ONLARA Nİ BİR DERS VERELİM..!
SEN ATLARI AL, BEN ONLARI DURDURURUM..!
PEKİ BLEK..!
AH!
TUTUN BU ADAMI!
ÜZGÜNÜM AMA SİZİNLE KAYBEDECEK ZAMANIM YOK..
BLEK SIRIKLA SALDIRGANLARIN ÜZERİNDEN AŞARAK...

.. DAMA SIÇRADI ..
BLEK! BURADAYIM..!
YAVAŞLA TİM!
KAÇIYORLAR..!
BELKİ BÖYLESİ DAHA İYİ. KALACAK OLSAYDI, HEPİMİZİ YERE SERECEKTİ..
NEYSE KURTULDUK... DOĞRUSU ÇOK CESURSUN BLEK...
ÇOK ZAMAN KAYBETTİK.. BUNU TELAFİ ETMELİYİZ...
YORGUNLUĞA VE AÇLIĞA ALDIRMADAN ATLARINI DÖRTNALA BALTİMOR'A DOĞRU SÜRDÜLER...
ARA SIRA KISA YEMEK MOLALARI VERİYORLARDI...
BALTİMOR'A VARMAK İÇİN BİR BUÇUK GÜNÜMÜZ KALDI..
AVUKATIN HAYATI BİZE BAĞLI. BUNU DÜŞÜN— DÜKGE BEYNİM AĞRIYOR..
ASKERLERLE NASIL BAŞA ÇIKACAĞIZ?
İNSAN AZMEDERSE ÇOK ŞEY YAPABİLİR.

YENİDEN YOLA KOYULDULAR VE... AKŞAMA DOĞRU...
YOLDA ASKERLERE RAST-LAMADIK. BELKİ DE PEŞİ-MİZİ BIRAK TILAR...
SURAYA BAK.!.

BOĞAZI TUTMUŞLAR! BİZİ GÖR-MEDİLER AMA GEÇMEYE KALKAR-SAK VURURLAR!
AMA MECBURUZ... BAŞKA YOL YOK...

ATLARI BURADA BIRAKIP TIRMANALIM. TEPENİN ÖBÜR TARA-FINDAN İNERİZ. BİRAZ ZOR AMA DENEMELİYİz.
KARAN-LIKTA BİZİ GÖRE-MEZ-LER...

İKİ ARKADAŞ SESSİZ OLMAYA ÇALIŞARAK KAYALARA TIRMANMAYA BAŞLADILAR..

FAKAT BİRDEN TİM'İN AYAĞI KAYDI..

AMA BİLEK ÇEVİK BİR HARE-KETLE ONU TUTMAYI BAŞARDI...

GEÇİDİN ALTINDA İSE...
HEY! YUKARDAN TAŞ YAĞIYOR.!.
BİRİ OLMASIN?

ORADA İNSAN NE ARAR ? BELKİ DE BİR DAĞ KEÇİSİ – DİR...
HAKLI – SIN !.
TEŞEKKÜRLER BLEK ! HAYATIMI KURTAR – DIN !
SUS ! BİZİ DUYABİ – LİRLER...
PEK AKLIM YATMADI . BENCE YUKARDA BİRİ VAR.. İŞTE ! ALARM !
NE OLU – YOR ?
AH ! YURULDUM !
TIM .. !
TIM YAMAÇTAN AŞAĞI YUVARLANARAK DÜŞTÜ...
BİRİ DAHA VAR ! ATEŞ EDİN !
BUNUN İŞİ BİTMİŞ ! SIRA , DİĞERİNDE...

AMA TİM AĞIR YARALIYDI VE BUNA RAĞMEN HALA YAŞIYORDU...

BU FIÇILAR BARUT DOLU! ŞİMDİ GÖRÜR-SÜNÜZ SİZ...

KAÇ BLEK, UZAK-LAŞ! AZ SONRA HEPSİ HAVAYA UÇACAK..!

POWDE

HAYIR! YAPMA! SEN DE ÖLECEKSİN! BENİ BEKLE!..

ZIP

DİKKAT! DURDURUN ŞU ADAMI!..

ELVEDA BLEK! BENİ UNUTMA...

YEDİĞİ KURŞUNLARA RAĞMEN TİM FIÇILARI ATEŞLEMEYİ BAŞARMIŞTI...

BOOM!!

ZAVALLI DOSTUM! BENİ KURTARMAK İÇİN KENDİNİ FEDA ETTİ...

ADI ÖZGÜRLÜK TARİHİNE GEÇECEK... ELVEDA TİM!..

YALNIZ VE ÜZGÜN BLEK YOLA DEVAM ETTİ VE SONUNDA BALTİMOR'A VARDI...

Baskı: Metinler Matbaası

KİMSİNİZ SİZ?

BURADA KONUŞAMAM. BENİ UZAKTAN İZLEYİN..

İYİ GÜNLER DELİ-KANLI..!..

KİM ACABA BU KADIN? KONOLİ'Yİ NEREDEN TANIYOR?..

BENİ TUZAĞA DÜŞÜRMEK İÇİN YEM DE OLABİLİR..AMA BAŞKA SEÇENEĞİM YOK.. ŞU TEKNEYE BİNİYOR...

BLEK İZLENMEDİĞİNDEN EMİN OLUNCA KADININ ARKASINDAN TEKNEYE GİTTİ...

AŞAĞI İNDİ... DİKKATLİ OLMALI-YIM...

BURADA KİMSE YOK... KADIN NEREDE? BU İŞ HİÇ HOŞUMA GİTMEDİ...

Devamı Gelecek Sayıda

TEKSAS

27

TAY YAYINLARI

ÇELİK BLEK

TEKSAS

KAÇIŞ

Yaratıcıları:
[illegible]

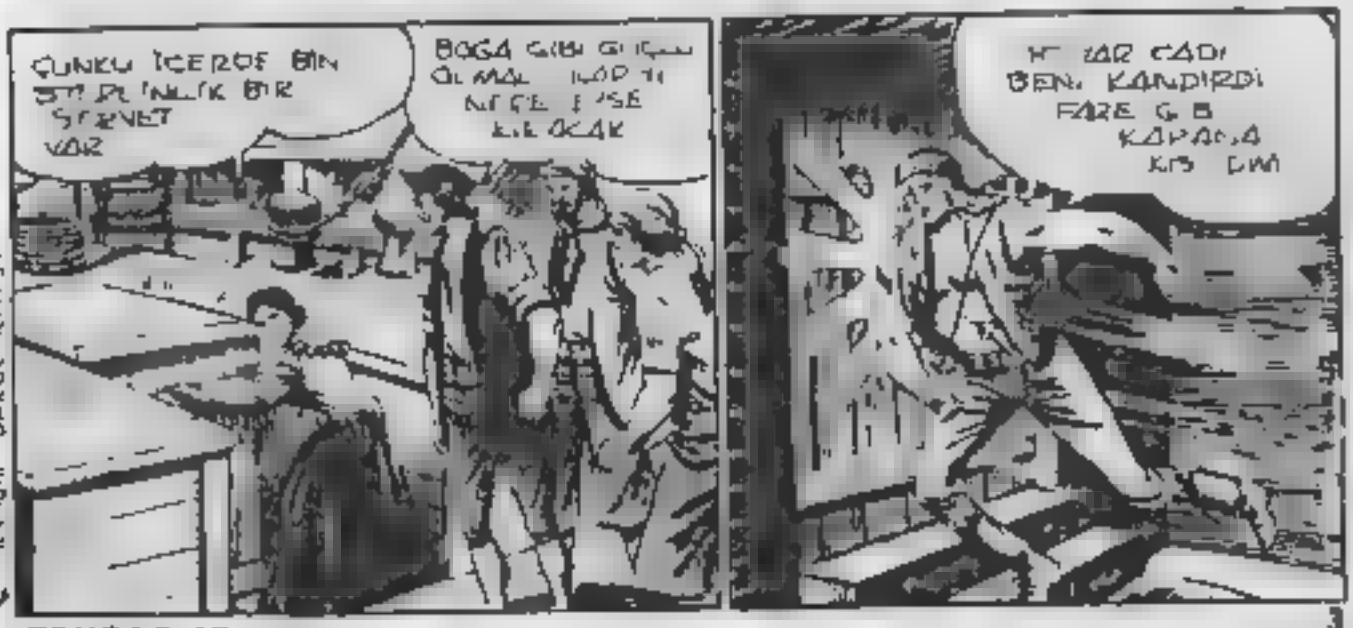

TEVFİK DARDAĞLI

DEMEK ÇELİK BLEK'İ YAKALADIN ?! ONU İNGİLİZLER'E TESLİM EDİP ÖDÜLÜ ALIRIZ..
BİRLİKTE ÜZERİNE ÇULLA - NIP BAĞ - LAYALIM.
KAPIYI AÇAR AÇMAZ ÜÇ KARDEŞ BLEK'İN ÜZERİNE ATLADILAR...
HAYDİ YAKALAYALIM ŞUNU!
NEYSE SONUN - DA BİR İNSAN YÜZÜ GÖRDÜM..
UUHH!
KARDEŞLERİM GÜÇLÜDÜR. AZ SONRA PES - TİLİNİ ÇIKA - RIRLAR..
SOCK!
SMACK!
EZEKİELE! BAĞLASA - NA SUNU! AHH!
ŞİMDİ HALLEDERİM!
BUGÜN FORMUN - DA DEĞİLSİN, AHBAP! VER O İPİ BANA...
VAY CANINA!..
UFF!
AAH!
ŞİMDİ DEFOL BAŞIM - DAN...

EYVAH! ÜÇÜNÜ DE HAKLAMIŞ! APTALLAR..
UH!
YOL AÇILDIĞINA GÖRE BURADAN HEMEN GİTMELİ - YİM...
KAVGANIN GÜRÜLTÜSÜ CİVARDA AVLANAN KÜÇÜK BALIKÇININ DİKKATİNİ ÇEKMİŞTİ..
ŞU ÇADI KAFE YİNE BİR İŞLER GENİ - RİYOR...
AH!
AMA BU ADAM, TANIYO - RUM...GELİK BLEK BU..!
ÜÇ ADAMIN YAPAMADIĞINI BİR KA - DIN BAŞARDI.. ŞİMDİ KARDEŞLERİMİ AYILTAYIM.. SONRA DA BLEK'İ İNGİ - LİZLER'E TESLİM EDERİZ...
BAHSE GİRERİM BLEK'İ İNGİLİZLER'E TESLİM ETMEYİ DÜŞÜNÜYORDUR. AMA BUNA İZİN VER - MEYECE - ĞİM.

OFF! ÇOK AĞIR.. UMARIM ONU SÜRÜKLEDİĞİMİ DUYMAZLAR...

YUKARDAN SESLER GELİYOR.. GİDİP BAK - SAM İYİ OLACAK...

AMA BUNUN DURUMU İYİ DEĞİL... SONRA BAKARIM...

UUH!

ÇOCUK, GÜÇLÜKLE BLEK'İ SUYA İNDİRMEYİ BAŞARDI.

-VE ONU YAKINDAKİ İSKELENİN ALTINA GETİRDİ...

NEYSE, AYILIYOR.. CESARET, BEN DOSTUNUM.. ADIM DAVİD...

UF, BAŞIM.. NE OLDU BANA?

KAFANA SOPAYLA VURDULAR. BURADAN HEMEN GİTMELİYİZ...

SEN OLMASAYDIN İNGİLİZLER'İN ELİNE DÜŞECEKTİM. SAĞOL DAVİD!

ZAVALLI BABAMI ASTIKLARI ZAMAN DA BÖYLE ACI ÇEKMİŞTİM BEN?

BABAN MI?

EVET.. O DA BİR VATANSEVERDİ. AMERİKA'NIN ÖZGÜRLÜĞÜ İÇİN ÖLDÜ...

İNGİLİZLER ONU YAKALAYIP ASTILAR...

AĞLAMA OĞLUM. BABAN BİR KAHRAMANDI...

ÜLKESİNİN ÖZGÜRLÜĞÜ İÇİN ÖLENLER KALPLERİMİZDE YAŞARLAR. SEN DE ONA LAYIK OLMAYA ÇALIŞMALISIN..

BURAYA ANUKAT KANALI İÇİN GELDİN DEĞİL Mİ?

EVET AMA ÇOK AZ ZAMANIM VAR. ŞAFAKTA AŞILACAK..

OSIRADA...

-TEKNEDE...

AHH! BLEK'İN YUMRUKLARI BALYOZ GİBİYDİ..

YİNE BANA DUA ENİN! ONU BAYILTTIM.. GİDİP BAĞLAYIN..

SONRA DA ASKERLERE TESLİM EDELİM. AMA... YOK OLMUŞ..!

NE?

www.cizgidiyari.com

KAÇMIŞ.. BİN STERLİN DE HAVAYA UÇTU BÖYLECE...

LİSTELİK HAYATIMIZ DA TEHLİKEDE. BLEK KENDİSİNE YAPILANLARI ASLA AFFETMEZ...

ER VEYA GEÇ BİZDEN HESAP SORACAKTIR... YANDIK!

BEN ARTIK BURADA KALAMAM. KANADA'YA GİDİYORUM...

BEN DE GELECEĞİM!

AYNI ANDA

...VALİNİN SARAYINDA...

ANUKAT KONOLİ'NİN İDAMI İÇİN HER ŞEY HAZIR EFENDİM...

GÜZEL / BLEK'İN ONU KURTARMAYA GELECEĞİNİ SANİYORDUM.. OYSA..

BUNU YAPAMAZDI. HER YERDE SIKI GÜVENLİK ÖNLEMLERİ ALDIK. KUŞ BİLE UÇURTMUYORUZ..

ZATEN GELSE DE ARTIK ÇOK GEÇ...

KONOLİ'Yİ KİMSE KURTARAMAZ...

ŞEHİRİN ARA SOKAKLARINDAN BİRİNDE..

DAVİD İDAMLAR NEREDE YAPILIYOR BİLİYOR MUSUN?

EVET.. BABAMI ASARLAR - KEN GÖRMÜŞTÜM..

ŞEHRİN BÜYÜK MEYDANINDA. GECE SOKAKLAR ISSIZ OLUR, SİZİ ORAYA GÖTÜREBİLİRİM...

DAVİD ARA SOKAKLARDAN BLEK'İ MEYDANA ÇIKARDI..

İŞTE SEHPAYI HAZIR LAMIŞLAR..

PEKİ, MAHKÛM HANGİ YOLDAN GELİYOR?..

ŞU YOLDAN. MAHKÛMU ELLERİ BAĞLI OLARAK ARABAYLA GETİRİYORLAR.

ONU BİR SÜRE DOLAŞTIRIP HALKA GÖZDAĞI VERİYORLAR...

SENİ ÜZDÜĞÜM İÇİN BAĞIŞLA... PEKİ, MAHKÛMUN BAŞINDA KAÇ KİŞİ OLUR?

BİRKAÇ ASKER ÖNDE YÜRÜR, GERİSİ ARKADAN GELİR.

ARABA TEK ATLI OLMALI. PEKİ HALK NE YAPAR?

HERKES EVİNE KAPANIR. KİMSE İDAMI SEYREDEREK İNGİLİZLERİ SEVİNDİRMEZ..

ARABA BU KEMERİN ALTINDAN GEÇER Mİ?

EVET AMA NİYETİNİZ NE?

ANUKATI KURTARMAYI MI DÜŞÜNÜYORSUNUZ? BU İMKÂNSIZ. SİZİ DE ÖLDÜRÜRLER.!

BELLİ OLMAZ...

SEN CESUR BİR ÇOCUKSUN. BANA YARDIM EDER MİSİN?

ELBETTE. ÖLMEYE BİLE HAZIRIM...

FAKAT SİZE NASIL YARDIMCI OLABİLİRİM?

BLEK PLANINI DAVİD'E AÇIKLADI..

İYİCE ANLADIN MI?

EVET.. BANA GÜVENEBİLİRSİNİZ BLEK...

GETALIKTA KİMSE YOK. BENİ GÖR-MEZLER.
ŞU İŞE BAK! TAM DA YATAK ODASINA GİR-MİŞİM...
SİZİ RAHATSIZ ETTİĞİM İÇİN ÖZÜR DİLERİM AMA KÖTÜ BİR NİYE-TİM YOK...
HEY! JOHN, SEN MİSİN? HAYIR-DEĞİLSİN...
BEN BİR VATANSEVERİM VE ŞAFAĞA KADAR BURADA BEKLE-MEK ZORUN-DAYIM.
YANLIŞ YERE GELDİN! ÇÜNKÜ BEN GERÇEK BİR İNGİ-LİZ'İM...
AMA BLEK DAHA ATİK DAVRANDI...
TAN-RIM!
KOMŞULARINI SİLAH SESİ İLE UYANDIRMAK İSTEMEZ-SİN DEĞİL Mİ?
USLU DURACAĞA BENZEMİYORSUN.. EN İYİSİ SENİ BAYILTMAK!..

O SIRADA
BALTİMOR HAPİSHANESİNDE AVUKAT KONOLİ SON ANLARINI YAŞADIĞINI DÜŞÜNÜYORDU...
AYAK SESLERİ... BENİ ALMAYA GELİ-YORLAR..!
HAYDİ BAKALIM, YÜRÜ.. AZ SONRA İPİN UCUN-DA SALLANACAKSIN.. HA! HA! HA!..
VATANSE VERLER ÖLÜMDEN KORKMAZ-LAR!
ŞAFAĞIN İLK IŞIKLARI ŞEHRİ AYDINLATIRKEN, KAFİLE TRAMPET SESLERİ ARASINDA YOLA ÇIKTI...
CİVAR EVLERİN KEPENKLERİ KAPA-TILDI..
DUYUYOR MUSUN? ONU GÖ-RÜRÜ-YOR-LAR..
WID DE GİZLENDİĞİ YERDE SESLERİ DUYMUŞTU...
ON DAKİKA SONRA BURA-DA OLURLAR.. KENDİMİ GÖSTERME-LİYİM...
ÖTE YANDA İSE...
NİHAYET NÖBETİM BİTTİ. MAHKÛ-MUN GİDİŞİNİ SEYREDİP YATACA-ĞIM...

www.cizgidiyari.com

BLEK HEMEN AVUKATIN İPLERİNİ KESTİ...

AMA TAM O SIRADA AT VURULARAK ARABAYI DEVİRDİ...

DİKKAT! ATLAYIN..!

BLEK VE KONOLİ ARABA DEVİRİLMEDEN AŞAĞI ATLAMAYI BAŞARMIŞLARDI. AMA BU ARADA ASKERLER DE YETİŞMİŞTİ...

ARTIK ELİMİZDELER. ONLARI BİRLİKTE ASACAĞIZ.!

AH!

HAPİSTE BAŞLANMIŞ OLMALI-SINIZ. BİRAZ İDMAN SİZE İYİ GELECEK.!

HAKLISIN BLEK!.

İGERDEYKEN HEP BU ANI BEKLE-MİŞTİM...

BU GÜRÜLTÜ DİĞERLERİ-NİN DE DİKKATİNİ ÇEKECEKTİR. ACELE ETMEZSEK SONUNDA GALİBA GERÇEKTEN BİRLİKTE ASILA-CAĞIZ.!

ASKERLERİN İŞİNİ BİTİREN İKİ VATANSEVER BİRLİKTE KAÇMAYA BAŞLADILAR...

BU YOL NEREYE ÇIKAR BİLMİYORUM, AMA HEMEN UZAKLAŞA-LIM...

DAN!...

AH! VURULDUM.!

EYVAH!..

ZIP

KAN KAYBEDİYORUM.. BEN! BIRAK BLEK, ZA-TEN YETERİNCE HAYA-TINI TEHLİKEYE ATTIN...

HEY! BLEK!..

SAÇMALAMAYIN.! SİZİ BEN TAŞIRIM.!

GİRİN ÇABUK! BİZ DE VATANSE-VERİZ..

BU KORİDORDAN AVLUYA ÇIKIN.. ORADA SİZE YAR-DIM EDECEK-LER...

AMA YA SİZİ BULUR-LARSA?..

BİZİ MERAK ETMEYİN! Gİ-DİN!..

ÇABUK ŞU BAŞ-LIĞI TAK VE HASTA NUMARASI YAP!..

ÖNCE YATAĞI KAPI ÖNÜNE GETELİM!

BLEK GELİN! BİZ DOSTUZ..

ŞU SOKAĞA GİRİN VE İLERLEYİN. İNGİLİZLER GE-LİRSE BİZ DUR-DURURUZ...

TEŞEK-KÜRLER!

BALTİMOR HALKI BİZDEN YANA.. GÖRECEKSİNİZ KURTULACA-ĞIZ..

O SIRADA ASKERLER EVLERİ ARI-YORLARDI..

AÇIN YOKSA KAPIYI KIRACAĞIZ.!

BUM! BUM!

İŞTE GELDİLER! GİT, AÇ!..

GİREMEZ-SİNİZ! DE-DEM ÇOK HASTA...

AHH! OOOF!.. ÖLÜYORUM.!

GELİN ŞU YATAĞI... BELKİ ASİLER BU KAPIDAN GİK-MİŞLERDİR...

HAYIR! SİZDE HASTAYA HİÇ SAYGI YOK MU?

İMDAAT! HAYIR! BUNLAR CEHENNEM ZEBANİLERİ. BENİ ÖLDÜRE-CEKLER.!

AH! KAHRETSİN! BU ADAM BENİ BOĞACAK!

O SIRADA

..ŞEHİRLİLERİN YARDIMI İLE AVUKAT VE BLEK SAHİLE VARDILAR...

İŞTE KAYIĞIM... VAKİT KAYBET-MEDEN BİNİP AĞILIN..

O İHTİYAR BİZE ZAMAN KAYBETTİRDİ.. YÜRÜYÜN!..

AMA YOLUN SONUNDA ASKERİ BAŞKA BİR ENGEL DURDURDU...

BU DUMAN DA NESİ?

NE BİLEYİM? BİRİ KU-RU OTLARI TUTUŞTUR-MUŞ.. AZ SONRA GEÇE-BİLİRSİ-NİZ..

AYNI ANDA..

İYİ İNSANLAR SAYESİNDE AÇIKDA-DIK. NASILSINIZ AVUKAT?

DAHA İYİYİM BLEK..

SEN OLMASAYDIN ŞİMDİ DİPİN UCUNDA SALLANACAKTIM. TEŞEKKÜRLER...

SİZ DE BENİM İÇİN AYNI ŞEYİ YAPARDINIZ...

VAY CANINA! ŞURAYA BAK!..

ASILIN KÜREKLERE. İŞTE ASİLER! ONLARA YETİŞELİM!

ŞANSIMIZIN FAZLA UZUN SÜRMEYECEĞİNİ TAHMİN ETMELİYDİM..

NE YAZIK Kİ ONLAR BİZDEN HIZLI..

O SIRADA KAYALARIN ARKASINDAN SİYAH YELKENLİ BİR GEMİ ÇIKTI...

TANRIM! KARA YELKENLİ!

UĞURSUZ GEMİ!.. İMDAT..!

SANKİ ŞEYTAN İTİYORMUŞ GİBİ ÜZERİMİZE GELİYOR..! HEPİMİZİ ÖLDÜRECEK..

HEMEN KAÇALIM! YOKSA MAHVOLURUZ...

YAŞASIN! İNGİLİZLER GEMİYİ GÖRÜNCE KAÇMAYA BAŞLADILAR..!

İNGİLİZLERİN DÜŞMANI OLDUĞUNA GÖRE BİZİM DOSTUMUZDUR. ONA DOĞRU GİDELİM..!

www.cizgidivari.com

KARA Yelkenli

ÜRKÜTÜCÜ BİR MANZARASI VAR...

İÇİNDE HİÇBİR CANLI GÖRÜNMÜYOR...

GEMİ YANLARINDAN GEÇERKEN GÖRDÜKLERİ, İKİ ARKADAŞI DEHŞETE DÜŞÜRDÜ...

BAK BLEK! ŞU ŞEKİLLER HAYALETE BENZİYOR...

YARALI OLDUĞUM İÇİN BELKİ DE BANA ÖYLE GELDİ. AMA GEMİDE İNSAN YOK.

YANILMIYORSUNUZ! ONLARI BEN DE GÖRÜYORUM...

O SIRADA GEMİDEN İNİLTİYE BENZEYEN GARİP BİR SES YÜKSELDİ...

UUUHHH!!

DUYDUN MU? BİRİ, SANKİ CAN ÇEKİŞİYOR. NE KORKUNÇ..!

BİRDEN KAYBOLDU..!

HAYIR! ANİDEN ÇÖKEN SİSİN İÇİNE GİRDİ..

PEKİ, YA O KORKUNÇ SES NEYDİ? KORKUDAN SOĞUK TERLER DÖKTÜM..

YARANIN ETKİSİNDEN... SİZİ TEDAVİ EDECEK EMİN BİR YER BULMALIYIZ...

BLEK ARA VERMEDEN SAATLERCE KÜREK ÇEKTI...

İMDAT! İNGİLİZLER! HAYALET GEMİ..!

DURUMU KÖTÜ.. SAYIKLIYOR.. SU BULMALIYIM..

ŞU KOYDA KÜÇÜK BİR BALIKÇI KÖYÜ VAR. ORADA İNGİLİZLER YOKTUR...

GARİP! BİZİ GÖREN, KAÇIP EVİNE SAKLANIYOR...

JİMMY! ÇABUK EVE GİR!..

NİÇİN BÖYLE KAÇIYORLAR? BİZ VEBALI MIYIZ?

GELDİĞİNİZ YERE DÖNÜN ŞEYTANIN OĞULLARI!

AĞIN! BURADA TEDAVİYE MUHTAÇ BİR YARALI VAR..

BU YAPTIĞINIZ ALÇAKLIK! ÇELİK BLEK BUNU SİZE ÖDETECEK!

ÇELİK BLEK MI DEDİN?

EVET O BOSTON DA GÖRMÜŞTÜM - AÇ KAPIYI..!

KUSURA BAKMAYIN! SİZİ TANIMADIK... GİRİN!..

SAĞOLUN! ARKADAŞIM YARALI, BAKIMA İHTİYACI VAR...

AVUKATA GEREKLİ TEDAVİ YAPILDI.

YAKINDA BİR ŞEYİ KALMAZ...

BİZİ GÖRÜNCE NİÇİN KAÇTINIZ?

KÖYÜMÜZ TAMAMEN SAVUNMASIZ YABANCILARDAN KORKUYORUZ. BURADA SADECE ÇOCUKLAR VE İHTİYARLAR VAR..

DOĞRU.. PEKİ ERKEKLER NEREDE?

KİMBİLİR? KAYBOLDULAR BİR DAHA DÖNMEDİLER..

NE DEMEK BU? ANLAT- SANIZA!

BİR AY ÖNCE KUZEYE, HAYALET GEMİYİ ARAMAYA GİTTİLER...

HAYALET GEMİ... KARA YELKENLER.. OLAN BİR GEMİ M. BU?! ONU BİZ DE GÖRDÜK AMA..

ÖYLEYSE SAĞ KALDIĞINIZA ŞÜKREDİN ONA RASTLAYIP DA GERİ DÖNEN ÇOK AZ KİŞİ VAR..

HAY AL-LAH!.

İNGİLİZLER'İN ONU GÖRÜNCE NİÇİN KAÇTIKLARINI ŞİMDİ ANLIYORUM..

KARA YELKENLİ GEMİ BU KIYILARA ÖLÜM SAÇIYOR.

KİMSE ONU, TOP ATIP BATIRMAYI DENEMEDİ Mİ?

ONU HİÇBİR ŞEYİN ETKİLEMEDİĞİNİ SÖYLÜYORLAR.. HAYALET GEMİ HEMEN YOK OLUYOR...

KORKU İÇİNDE YAŞA-MAKTAN BIKAN ERKEKLERİMİZ BİR GÜN ONU İZLEMEYE KARAR VERDİLER. AMA BİR DAHA GERİ DÖNMEDİLER..

ONLARLA GURUR DUYMALISINIZ...

EVET AMA BİZ BURADA YARIYALNIZ KALDIK...

ÜMİTSİZLİĞE KAPILMAYIN. BELKİ HÂLÂ YAŞIYORLARDIR. GIDIP ONLARI ARAYACAĞIM...

HAYIR! SİZ DE ÖLMEK Mİ İSTİYORSUNUZ?

ÇOK Nİ İNSANLARSINIZ BEN YOKKEN DÜŞ-TÜMLA İLGİLENİN...

RÜZGÂR TAM KUZEYE DOĞRU ESİYOR..

O ZAVALLI İNSANLARA YARDIM ETME ARZUSU KADAR, BU GEMİNİN ESRARI DA BENİ ÇEKİYOR..

HAYALETLERE İNANMAM, AMA BEYAZ GÖLGELERİ GÖZLERİMLE GÖRDÜM...

GÜN BATARKEN...

GECEYİ ŞU ADADA GEÇİREBİLİRİM.. ARAMAZA YARIN DEVAM EDERİM...

ADAYA YÖNELEN BİLEK HAYALET GEMİYLE KARŞILAŞTI

VAY CANINA! KARA YEL KENLİ..!

BURASI GERÇEKTEN Nİ BİR BARINAK... ADADA HİÇ HAYAT BELİRTİSİ YOK...

GEMİDE DE BİR HAREKET YOK. ÇOK ESRARENGİZ.

MEZAR KADAR SESSİZ. BATIL İNANÇLI BİRİ OLSAYDIM ÇOKTAN KAÇARDIM.

ANİDEN BOĞUK BİR SESLE BİRLİKTE GARİP BİR BEYAZ ŞEKİL BELİRDİ..

BİR HAYALET..

UUUUHH!

BEN BÖYLE KURU GÜRÜL-TÜYE PABUÇ BIRAKMAM. BAKALIM NEYMİŞ?

YAKLAŞ HELE BİRAZ..

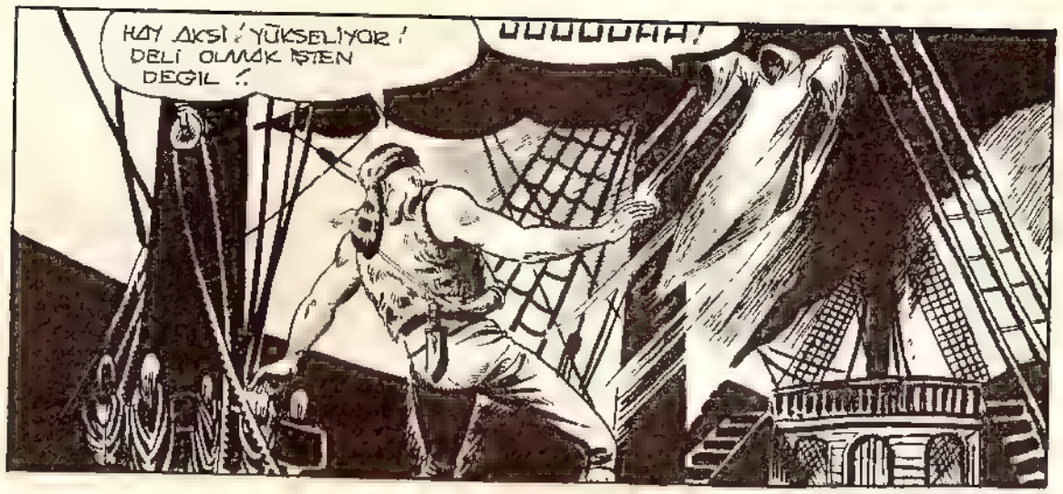
HAY AKSİ! YÜKSELİYOR! DELİ OLMAK İŞTEN DEĞİL!..
UUUUUHH!

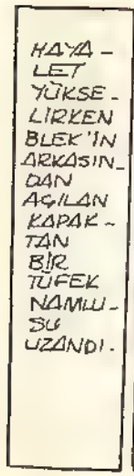
HAYALET YÜKSELİRKEN BLEK'İN ARKASINDAN AÇILAN KAPAKTAN BİR TÜFEK NAMLUSU UZANDI.

ŞURADAN BİR GÜRÜLTÜ İŞİTİR GİBİ OLDUM...

HAY ŞEYTAN!
ZIP

TÜFEK KULLANAN HAYALET DE HİÇ GÖRMEMİŞTİM!..

BLEK HIZLA MERDİVENLERE ATILDI..
KİMSE YOK. ATEŞ EDEN KAYBOLDU..

ŞU TARAFTAN AYAK SESLERİ GELİYOR..

BİRİ MERDİVENDEN ÇIKIYOR KOŞ BAKALIM. NASIL OLSA YAKALAYACAĞIM!

DUR!
KAHR..

SÖYLE BAKALIM! BENİ NEDEN VURMAK İSTEDİN?

AMA ÖNCE BU GEMİNİN SIRRINI ANLAT BAKALIM. NEDİR BU HAYALET HİKÂYESİ?

ADAM BİRDEN YERDEKİ MAKARAYI KAPARAK BLEK'E FIRLATTI.
HAY ŞEYTAN!

GEMİCİ BLEK'İN ŞAŞKINLIĞINDAN YARARLANARAK SUYA ATLADI..

ELİMDEN KURTULDUĞUNU SANIYORSA YANILI - YOR ...

İYİ BİR YÜZÜŞÜ YOKTU .. UZAĞA GİTMİŞ OLAMAZ. AMA BİR YERDE GÖRE - MİYORUM ...

ADAM HAYALET DEĞİLDİ YA ... NEREYE KAYBOLDU ACABA ?

DEMEK BURADAY - DIN ? ÇOK DA İNAT ÇISIN ..!

ÜSTELİK KONUŞ - MAYI DA SEVMİ - YORSUN, AMA BEN DİLİNİ ÇÖZECE - ĞİM ...

OOH!

ADAM DÜŞÜNCE AÇILAN BİR DELİKTEN İÇERİ DALDI..

SÜRPRİZLER DEVAM EDİYOR. YER YARILIP ADAMI YUTTU SANKİ ...

ONUN GEÇTİĞİ YERDEN BEN DE GEÇERİM..

BİR YERALTI MAĞA - RASI ... BAK HELE KİMLER VAR BURADA !? HEPSİ DE BİRBİRİNE BENZİ - YOR ...

ANLAŞILDI AZ KONUŞUP ÇOK ÇALIŞMAYI SEVİYOR - SUNUZ PEKALÂ, GELİN BAKALIM..!

OUCH

BARUTUM ISLANDIĞI İÇİN SİLAH KULLANAMAM AMA YUMRUKLARIM DA YABANA ATILMAZ!

HA!HA!HA! İSKALA-
DIN DELİKANLI...
SANA NASIL YAPIL-
DIĞINI GÖSTEREYİM!

TAM BU SIRADA YENİ BİRİ BELİRDİ.
ONU BANA BIRAKIN!
ÖNCE HAYALETLER, SON-
RA KARA ADAMLAR...
ŞİMDİ DE MASKELİ
BİRİ!..
KILIÇIMLA SENİ EBEDİYEN
SUSTURACAĞIM.
BİR DAHA ŞAKA
YAPAMAYACAK-
SIN!..
www.cizgidiyari.com

YERDEN BİR KILIÇ KAPAN BLEK YENİ RAKİBİYLE
DÖVÜŞMEYE BAŞLADI.
SONUNDA KONUŞAN
BİRİ ÇIKTI
KARŞIMA...
YÜZÜNÜ ÇOK GİRKİN OLDUĞUN
İÇİN Mİ SAKLIYORSUN DOSTUM?
SENİ PARÇALAYA-
CAĞIM!.

OLDUKÇA İYİ KILIÇ KULLANI-
YORSUN AMA SİNİRLENİNCE
KONTROLÜNÜ
KAYBEDİ-
YORSUN!

BİRDEN BLEK USTACA BİR HAREKETLE
RAKİBİNİN MASKESİNİ DÜŞÜRDÜ...
OOOH!

VAY
CANINA!..
EVET AMA BU KEŞ-
FİNİ KİMSEYE SÖY-
LEYEMEYECEKSİN..

BU
DÜELLODAN
ARTIK
SIKILMAYA
BAŞLADIM..!

GÖRDÜNÜZ
MÜ?
BİZİM
PATRONU
YENDİ.
DAHA ÖNCE
KİMSE ELİN-
DEN KILIÇINI
DÜŞÜREME-
MİŞ-
Tİ...

KARA ADAMLAR BİR AN BLEK'İN GÜCÜNE ŞAŞIRIP
KALDILAR, AMA SONRA...
ATILIN
ÜSTÜNE!
DURUN!..

BIRAKIN GELSİNLER! ARAMLARINIZDAN KORKMUYORUM!

HEPİNİZ GİDİN!..

ÜZERLERİNDE KORKUNÇ BİR ETKİNİZ VAR... SİZE KÖPEK GİBİ İTAAT EDİYOR-LAR..

EVET, AMA İSTERSEM ÇOK VAHŞİ DE OLABİLİYORLAR...

SİZİ ÖLDÜRMELERİNİ EMRETMEM YETERDİ. ONLARDAN DA ÖLEN OLURDU... SİZ DE KURTULAMAZDINIZ..

NİÇİN EMRET-MEDİ-NİZ?..

ÇÜNKÜ SİZİN GİBİ BİRİNE İHTİYAÇIM VAR...

ŞİMDİYE KADAR BENİ KİMSE YENEMEDİ. CESUR VE GÜÇLÜSÜNÜZ. HAYALETLERİM KARŞI-SINDA BİLE TİTREMEDİ-NİZ..

SAHİ.. NEDİR O HAYA-LETLER..?

İPLERLE BAĞLANMIŞ ÇARŞAFLAR. ADAMLARIM ONLARI MAKARA İLE İDARE EDİYORLAR..

GÜZEL BULUŞ! SAF İNSANLARI İYİ KORKU-TUYORLAR. KARA YELKENLER DE GÖRÜN-TÜYÜ TAMAMLIYOR...

SİLAHSIZKEN BENİMLE YALNIZ KALDINIZ.

İNSANLARI İYİ TANIRIM. BENİ ÖLDÜR-MEYECEK KADAR ASİLSİNİZ..!

SİZ GELİK BLEK'SİNİZ! BURAYA ESİR-LERİ KURTARMAYA GELDİĞİNİZE EMİNİM..

O APTALLAR, AİLELERİNİ BIRAKIP BURAYA BENİ ARAMAYA GELDİLER. HA!HA! AMA HEP-SİNİ YAKALADIM..

ONLARI NE YAPTINIZ?

ARADAKİ MACERALAR-DAN BİRİNDE [illegible] YURDUM. AMA BIRAKIN ŞİMDİ BUNLARI.

SİZDEN SÖZ EDELİM. BİRLİKTE ÇALIŞACAĞIZ. KÖYLERİ BASIP GEMİ-LERE SALDIRACAĞIZ, BÜYÜK YURGUN-LAR YAPACA-ĞIZ..

KORSANLIK HA? VE BU-NUN İÇİN YARDIMIMI İSTİYORSUNUZ?

DÜŞÜNMENİZ İÇİN BÜTÜN BİR GECENİZ VAR..

EĞER KAÇMAYA NİYET-LENECEKSENİZ, VAZGEÇİN..

NEDEN?

ADAYI TERKE-DEMEZSİNİZ TÜM KAYIKLARI SAKLADIM YÜZE-REK DE GİDE-MEZSİNİZ. YA-RIN NELER YAPABİLECEĞİ-Mİ GÖRE-CEK-SİNİZ!

BAŞKA NE PLANLA-RINIZ VAR?

EMİN BİR KAYNAKTAN ÖĞRENDİĞİME GÖRE KIYMETLİ YÜKÜ OLAN BİR GEMİ ADANIN YAKININDAN GEÇECEK...

KARA YELKENLİ BU KOYDA BEKLEYECEK VE GEMİ GÖRÜNÜNCE..

..YELKEN AÇIP ÜZERİNE SALDIRACAK.. BÖYLE !..

GEMİYİ YAĞMALAYIP BATIRACAKSINIZ . YA MÜRETTEBAT NE OLACAK ?..

ONLAR BALIK - LAYA YEM OLA - CAK..!

ÇOK İNCE RUHLUSU - NUZ !..

KORSANLIĞIN KANUNU BU.. BU ODA SİZİN.. İYİ GECELER..!.

BLEK'E DİKKAT ET ! KAÇARSA KENDİNİ YOK BİL..!

BAŞÜSTÜNE !

BU DİŞİ KAPLAN SOĞUKKANLILIKLA BÜTÜN MÜRETTEBATI ÖLDÜRECEK..

BURAYA ESİRLERİ KURTAR - MAYA GELMİŞTİM . AMA ÖNCE YARINKİ BASKINA ENGEL OLMALIYIM .

TAHMİN ETTİĞİM GİBİ KAPIYA NÖBETÇİ KOYMUŞ . AMA BU İŞİME YARA - YACAK..

GEMİCİ SIRTINI KAPIYA DÖNÜNCE BLEK BUNDAN FAYDALANDI...

-YE YUMRUĞUNU İNDİRİNCE ADAM NEYİ UĞRADIĞINI ANLAYAMADI.

KUSURA BAKMA... BUNA MECBU - RUM.

BİR SÜRE UYUMAN GEREK !

BLEK KENDİ BERESİNİ YE YELEĞİNİ ADAMA GİYDİRDİ

GÜZEL -- KARANLIKTA SENİ BEN SANACAKLAR . İYİ UYKULAR !.

KİMSE YOK... DİŞİ KAPLAN VE ADAMLARI UYUMUŞ OLMALI - LAR ..

KİMSENİN SALDIRMAYACAĞINDAN EMİNLER ANLAŞILAN ..

BU GEMİDE NÖBETÇİ BİLE YOK! HARİKA...

BLEK TOPLARDAN BİRİNİ DOLDURUP NAMLUYU AMBARA ÇEVİRDİ...

BEŞ DAKİKA SONRA GEMİ DENİZİN DİBİNİ BOYLAR...

GERÇEKTEN DE GÜLLENİN AÇTIĞI DELİKTEN SU DOLMAYA BAŞLAMIŞTI...

TOP SESİ KARA ADAMLARLA REİSLERİNİ UYANDIRDI...

GARİP! TOP BİZİM GEMİDE ATEŞLENDİ!.

BAKIN! TEKNEMİZ BATIYOR!

BAHSE GİRERİM BLEK'İN İŞİDİR.. GİDİP BAKIN ORADA MI?

BAŞÜSTÜNE EFENDİM...

BU SIRADA BLEK KARAYA DÖNÜYORDU...

ONU ONARSALAR BİLE BİR SÜRE İŞE YARAMAZ. ŞİMDİ SIRA PLANIN İKİNCİ KISMINDA!.

Özgürlüğe Doğru

ŞANSIMIZA KARA YELKENLİNİN BULUNDUĞU YER, OLDUKÇA SIĞ.. DAHA FAZLA GÖMÜLEMEZ ARTIK..

EĞİP GEMİME O DELİĞİ AÇAN GELİK BLEK'SE, KENDİSİNİ YELKENLİNİN EN YÜKSEK DİREĞİNDE SALLANDIRACAĞIM

www.cizgidiyari.com

BU ARADA BLEK YÜZEREK SAHİLE DÖNMÜŞTÜ...

BLEK'İN PEŞİNDEN YOLLADIĞIM O SALAK DAHA DÖNMEDİ...

UMARIM, YAPTIĞIM HİLEYİ YUTARLAR YOKSA BÜTÜN PLANIM SUYA DÜŞER...

ODASINDA MI ACABA?

AYNI ANDA KORSANLARIN İNİNDE...

GÖZLERİME İNANAMIYORUM. OYSA BLEK YATAĞINDA UYUYOR. GİDİP ŞEFE BİLDİREYİM..

BLEK SESSİZCE KORSANLARIN İNİNE VARMAYI BAŞARMIŞTI...

UMDUĞUMDAN İYİ GİTTİ. KİMSE BU YANA BAKMI! - YAZ..

AMAN DİKKAT! BİRİ GELİYOR...

YATAĞINDA OLMADIĞINA YEMİN EDEBİLİRDİM.. OYSA ORADAYDI...

BENİ GÖRMEDEN GEÇTİ. HER ŞEY ÇORAP SÖKÜĞÜ GİBİ GİDİYOR...
BLEK'İ DAHA İRİYARI SANIYORDUM... BELKİ DE TAM KESTİREMEMİ-ŞİMDİR...
BLEK ODASINA GİDERKEN MAHZENDEN GEÇTİ...
BİR FIÇI ŞARAP İŞİMİ GÖRÜR...
YERİME GEÇEN DOSTUM HALA UYUYOR. ÇOK İYİ... ARTIK ONA İHTİYACIM YOK...
BLEK KENDİ ELBİSELERİNİ ADAMDAN ÇIKARTIP, ÜZERİNDEKİLERİ ONA GİYDİRDİ...
HEY! NE VAR?
TAM DA KENDİNE GELECEK ZAMANI BULDU...
TEKRAR UYUYABİLİRSİN DOSTUM... BU ŞARABI SENİN İÇİN GETİRDİM. YARDIMLARINA TEŞEKKÜRLER...
KÖHNE BİR MEYHANE GİBİ ŞARAP KOKUYOR...
AZ SONRA...
BEN PEK TATMİN OLAMADIM... BLEK'TEN BAŞKA KİM, GEMİMİZİ BÖYLE HASARA UĞRATABİLİR?
APTALCA ŞEYLER SÖYLEME! PATLAMADAN BİRKAÇ SANİYE SONRA, BLEK ODASINDA UYUYORDU.. BAKSANA.!.

BLEK'İ GÖZLESİN DİYE BIRAKTIĞIM ADAM BU... ŞARAP KOKUYOR!
OFF... BAŞIM KORKUNÇ AĞRIYOR... BANA NE OLDU BİLMİYORUM...
GÖZCÜ OLDUĞUN HALDE İÇKİ İÇİP KAFAYI BULDUN... BUNU GÖTÜRÜP OTUZ KIRBAÇ ATIN!
AMA BEN.
NE OLUYOR? NEDİR BU GÜRÜLTÜ? ÖNCE BÜYÜK BİR PATLAMA, ŞİMDİ DE BU SESLER...
OH, SİZ MİYDİNİZ?
YATAĞINIZA DÖNEBİLİRSİNİZ, BLEK! HER ŞEY HALLOLDU..
AZ ÖNCE BİRİ GEMİMİ CİDDİ HASARA UĞRATTI..
VAY CANINA! KİM YAPTI BUNU?
BİLMİYORUM... YAKINDA ÖĞRENECEĞİM. BANA İHANETE YELTENEN BİRİ.. NEYSE, GEMİM İKİ GÜN İÇİNDE ONARILACAK...
ÖYLEYSE SÖZÜNÜ ETTİĞİNİZ ALTIN YÜKLÜ GEMİYE YARIN SALDIRAMAYACAKSINIZ?!
NE YAZIK Kİ ÖYLE...
BU ÇOK İYİ... KARA YELKENLİ'Yİ İMHA EDEMEDİM AMA HİÇ OLMAZSA ALTIN YÜKLÜ GEMİYİ KURTARDIM. TABİİ MÜRETTEBATI DA...

SİZİ DÜŞÜNCELİ GÖRÜYO - RUM BLEK!
ADAMLARINI - ZIN NEDEN SİYAH ELBİSE GİYDİĞİNİ BİR TÜRLÜ ANLAYA - MADIM.
ÇOK BASİT. GECE BİR BASKINA GİTTİ - GİMİZDE, BU GİYSİ SAYESİNDE GÖRÜNMEZ OLUYORLAR..
BÖYLECE SALDIRDIĞIMIZ GEMİLERİN MÜRETTEBATI, ADAMLARIMIN HAYALET OLDUĞUNU ZANNEDİ - YORLAR..
ÇOK AKILLICA..

BENİM NASIL BE - CERİKLİ BİR KOR - SAN OLDUĞUMU GÖRECEKSİNİZ.. BİRLİKTE BÜYÜK İŞLER BAŞARACA - ĞIZ..
BUN - DAN EMİ - NİM
SENİ KARANLIK BİR HÜCREYE TIK - TIRMAK İÇİN ELİMDEN GELENİ YAPACAĞIM..
BU ADADAKİ MAHKÛMLARI NEREYE KAPAT - TIĞINIZI SÖYLEME - DİNİZ...
O SEFİLLER İÇİN KAYGILAN - MAYIN.. ARTIK GEMİME DÖNMELİYİM.. GÖRÜŞMEK ÜZERE..!

MAHKÛMLARIN YERİNİ SÖYLEMEK - TEN KAÇI - NIYOR..
NEYSE, BU ARADA KARA YELKENLİ'Yİ DURDURMAYI BAŞARDIM. YARIN ESİRLERİN NE - REDE OLDUĞUNU ARAŞTIRI - RIM...
BLEK, İZLENDİĞİNDEN HABER - SİZDİ..
UHM.. BELKİ BLEK'İN SABA - TAYLA İLGİSİ YOK AMA ONU GÖZAL - TINDA TUT - SAM İYİ OLUR!

ERTESİ GÜN

BÜYÜK MAĞARADA KORSANLAR YEMEK YEMEK İÇİN TOPLANMIŞLARDI
HEY, AŞÇI... KARNIMIZ AÇ..!
BU ÇORBADAN İSTİYOR MUSUNUZ?
GÖTÜR ŞUNU ÇABUK! BU PİS ÇORBA ANCAK O SEFİLLERE YARAR!

SEFİLLER Mİ? ANLAŞILAN BU YEMEK MAHKÛM - LARA GİDİYOR. AŞÇIYI İZLE - YİP O ZAVAL - LILARIN YERİNİ ÖĞ - RENEBİLİ - RİM...

BLEK KİMSEYE SEZDİRMEDEN MASADAN KALKTI..

..VE AŞÇI İLE YARDIMCISINI İZLEMEYE KOYULDU...

AMA İZLENDİĞİNİN FARKINDA DEĞİLDİ..
BLEK'TEN KUŞ - KULANMAKTA HAKLIYMIŞIM..

HEY! KÖSTEBEK SÜ - RÜSÜ... YEMEKLERİ - NİZ GELDİ!

SU KUYUNUN BAŞINDA DURDULAR.

KURTARIN BİZİ. AİLELERİMİZİN YANINA DÖNMEK İSTİYORUZ!..

SUSUN! YOKSA ÇORBAYI BAŞINIZDAN AŞAĞI BOŞALTIRIM!

TAHMİNİM DOĞRUYMUŞ. AŞÇIYLA YARDIMCISI GİDENE KADAR BEKLEYEYİM...

O HAVASIZ KUYUDA YAŞAYIP O PİS ÇORBAYI İÇMEYİ HİÇ ARZU ETMEM..

SEN, KENDİ İŞİNE BAK VE YÜRÜ!

ADAMLAR UZAKLAŞINCA BLEK KUYUYA YAKLAŞTI..

HEY! AŞAĞIDAKİLER! DUYUYOR MUSUNUZ?

SEN KİMSİN? EĞER O DOMUZLARDANSAN CEHENNEMİN DİBİNE KADAR YOLUN VAR!

DOSTUNUZ ÇELİK BLEK.. İPİ AŞAĞI ATIYORUM. TUTUN, SİZİ ÇEKECEĞİM..

SENİ YAKALADIM PİS ASİ.. HERKESİ UNUTTUN AMA BENİ DEĞİL. SEN DE ÖBÜRLERİNİN YANINA GİT. HA! HA!

HAY LANET!

DÜŞÜNCE BOYNUNUN KIRILDIĞINA EMİNİM, AMA SAĞSAN SEVİNME, SENİ ORADAN KİMSE KURTARAMAZ!.

DİKKAT!

ARAMIZA BİR ZAVALLI DAHA DÜŞTÜ...

BİZE YARDIM ETMEK İSTEYEN ADAM OLMALI...

EVET.. BU, ÇELİK BLEK.. TANIYORUM ONU!

ÖLMEDİYSE BİLE FENA DURUMDA ZAVALLI..

YAŞIYOR.. ŞANSI VARMIŞ Kİ SAMANLARIN ÜSTÜNE DÜŞTÜ...

OHH..

UFF! AYI İLE BOĞUŞTUĞUMDA BİLE KENDİMİ BÖYLE BERBAT HİSSETMEMİŞTİM. HER TARAFIM AĞRIYOR..

ŞANSIN VARMIŞ DELİKANLI. KIRIK BİR YERİN YOK..

ONA ŞANSLI MI DİYORSUN? BİZİM GİBİ BURADA ÇÜRÜYECEĞİNE, ÖLSEYDİ DAHA İYİYDİ..

BURADAN AŞLA. ÇIKAMAYACAĞIZ!.

AİLELERİMİZİ BİR DAHA ASLA GÖREMEYECEĞİZ. ZALİMLER..!

SAKİN OL! SİZİ KURTARMAYA GELDİM. SÖZ VERİYORUM, HEPİMİZ KURTULACAĞIZ..

AMA NASIL? ANCAK KANAT TAKIP UÇARSAK YUKARIYA ULAŞABİLİRİZ!

BİR ÇARE VAR... BİRBİRİMİZİN OMUZLARINA BASARAK, İÇİMİZDEN BİRİNİ YUKARIYA ULAŞTIRABİLİRİZ.

EN ALTTA DURACAK KİŞİ ANCAK BİR HERKÜL OLABİLİR..

BEN BUNU YAPABİLİRİM.. GÖMLEKLERİNİZİ YIRTARAK BİRBİRİNE EKLEYİP UZUNCA BİR İP OLUŞTURUN!

DENİZCİ OLDUĞUMUZ İÇİN İPİ KOLAY OLUŞTURURUZ.. HAYDİ ÇOCUKLAR İŞBAŞINA!

İP HAZIR, BLEK!

GÜZEL! İÇİNİZDE EN HAFİF OLANI SENSİN, DEĞİL Mİ?

BURADA BİR AY DAHA KALIRSAM GÖRÜNMEZ OLACAĞIM BANA YAPACAĞIMI SÖYLEYİN!

EN SON SEN TIRMANIP BIÇAĞIMI, SAĞLAM BİR YERE SAPLAYACAKSIN, SONRA DA İPİ BAĞLAYACAKSIN!

ANLAMAYA BAŞLADIM...

HAYDİ, ÇIK!

ŞU İŞE BAK! ONUN YERİNDE BEN OLSAM GÖKTAN YIKILMIŞ UM

BLEK, İETTİN KEMİKTEN DEĞİL, ÇELİKTEN SANKİ!

ZAYIF ADAM, BIÇAĞI TUTTURACAK İYİ BİR YARIK BULMUŞTU...

OLDU.. UMARIM DAYANIR..!

TAMAM! HEPİNİZ AŞAĞI İNİN!

NEFES BİLE ALMADAN TIRMANMAYA BAŞLADI.. HAYRET, NASIL BECERİYOR..?

ANLAMAYACAK NE VAR? ÇELİK BLEK O!

BLEK İP SAYESİNDE KUYUNUN BAŞINA KADAR ÇIKMAYI BAŞARMIŞTI...

İŞTE OLDU... ETRAFTA KİMSE YOK.. ŞİMDİ İPİ AŞAĞI ATIP O ZAVALLILARI ÇIKARAYIM.

BLEK MAHKÜMLARI BİRER BİRER ÇIKARMAYA BAŞLADI..

AHH! O MAHZENDEN ÇIKACAĞIMI HİÇ UMMUYORDUM!..

BLEK SAYESİN - DE ÖZGÜRÜZ.. AŞAĞIDA FARE GİBİ ÖLECE - ĞİMİ SANIYOR - DUM...

YAVAŞ ARKADAŞLAR! DAHA ÖZGÜR SAYILMAYIZ. DİKKATLİ OLUP BENİ İZLEYİN.!

BU ARADA..

DEMEK BLEK ESİRLERİ KUR - TARMAK İSTİ - YORDU...

İYİ Kİ ONU İZLEMİŞİM. ARTIK BAŞIMIZA BELA OLAMAZ..!

YANILIYORSUN AL - ÇAK! ASIL BELAYI ŞİM - Dİ GÖRECEKSİN.!

HAY AKSİ ŞEYTAN... BLEK VE MAHKÛMLAR!

SALDIRIN!..

KUYUDAN NASIL ÇIKTI BUNLAR? ALARM VERİN!..

BU YUMRUK SENİN HAKKIN KOCA GÖBEK. BİR DAHA KİM - SEYİ KUYUYA ATMAYA - CAKSIN.!

AH!

HAYDİ ARKADAŞ - LAR! BİZE YAPTIKLARI KÖ - TÜLÜKLERİ UNUTMAYIN!..

ALLAHIN CEZASI AVCI - SENİ DOĞRAYA - CAĞIM.!

PENÇELERİNİ SÖKME - NİN ZAMANI GELDİ!

ESİRLER BÜTÜN GÜÇLERİYLE SAVAŞIRKEN, KARA GİYSİLİLERİN YAPACAK BİR ŞEYLERİ KALMAMIŞTI..

BİRAZ SONRA

ÇOK İYİ GEMİNİN ARTIK TAMİR EDİLMİŞ OLMASI SEVİNÇ YOR BİZİ KAMARA DÖNMEK VE DOSTLARIN LARI ADALETE TESLİM ETMEK İÇİN YOLA ÇIKA - LIM.

KAZAN - DIK BLEK! BÜTÜN KORSAN - LARI YA - KALADIK!

BİRKAÇ SAAT SONRA..

YELKENLERİ AÇIN ARKADAŞ - LAR!..

BLEK'İN SAYESİNDE AR - TIK ÖZGÜRÜZ VE HAYALET KORSAN ÇETESİNİ DAĞIT - TIK!..

HURRA! HURRA! HURRA!

www.cizgidiyari.com

AVCILARIN KAMPINDA..

BAK! ÖNÜMÜZDEN KARA KEDİ GEÇİYOR... UĞURSUZLUK GETİRECEK!.

HAYDİ ORADAN! BATIL İTİKAT - LAR BUN - LAR!

BU DOMATES GÜRÜMÜŞ...

İNAN BANA UĞURSUZLUK DİYE BİR ŞEY YOKTUR...

YALNIZCA APTAL VE BECERİKSİZLER TALİHSİZDİR. BEN, ŞANSIMI KENDİM YARATIRIM... AHH!

GASP! GULP!..

HA!HA!HA! ŞANS DEDİĞİN BU MU?

BU SADECE TATSIZ BİR DURUM. TALİHSİZLİK DİYE BİR ŞEY YOKTUR!

SANA SÖYLEDİĞİM GİBİ, TALİHİ BEN KENDİM YARATIRIM.. NASIL OLDUĞUNU GÖSTEREYİM Mİ?

AHH!

HA!HA! ARTIK UĞURSUZLUĞA İNANIYOR MUSUN?

HAYIR! BU TAMAMEN BİR RASTLANTI..!

BAZEN BÖYLE AKSİLİKLER OLABİLİR.. AMA UĞURSUZLUKTAN BAHSETMEK APTALCA VE..

PROFESÖR DİKKAT!

GÜBRE ÇUKURU! İMDAAT!..

HA!HA! NE KOMİK! APTIK UĞURSUZLUĞUM VE BAŞINA GELENLERİN UĞURSUZLUK YÜZÜNDEN OLDUĞUNA İNANDIN MI?

EVET... AMA BAŞKA BİR ŞEYE DAHA İNANDIM..

BANA UĞURSUZLUĞU BULAŞTIRAN ŞENSİN! MADEM ÖYLE, YANIMA GEL BAKALIM!

HAYIR.. İMDAT...

AYNI ANDA 0:0

KAMPTAN BİRKAÇ KİLOMETRE ÖTEDE...

GİDELİM, GİDELİM BİZ AVLANMAYA.. YEMYEŞİL ORMANLARA..

HAV! HAV!

SURADAKİ, MULDER KARDEŞLERİN KÖPEĞİ ROLF.

ROLF! BURAYA GEL!

HAV.. HAV..

NEYİN VAR ROLF? BENİ HER ZAMANKİ GİBİ NEDEN KARŞILAMIYORSUN?

HAYDİ, VER ELİNİ BANA... YARALANMIŞ... HEM DE ATEŞLİ BİR SILAHLA..

ZAVALLI KÖPEK SON NEFESİNİ VERİP YERE SERİLDİ...
ROLF... AKSİ ŞEYTAN... ÖLDÜ..!
ZAVALLI HAYVAN! BİZİM KAMPA ULAŞMAYA ÇALIŞIYORDU...
ÖNCEKİ GÜN SAHİPLERİYLE BİRLİKTE GİTMİŞTİ. TERS BİR ŞEY HERHALDE.. VE YAKDIM İSTEMEYE GİTLİYORDU ANLAŞILAN
BLEK KÖPEĞİ GÖMÜP YOLA KOYULDU..
NELER GEÇTİĞİNİ ANLAMALIYIM. MULDER KARDEŞLERE BİRİ SALDIRDIYSA BENİMLE GÖRÜLECEK HESABI VAR..
BIRKAÇ SAAT SONRA..
UGH! ÇELİK BLEK! BALIK AVLAMAK İÇİN KÖTÜ VAKİT..!
NE ZAMANDIR BURADASIN KÜKREYEN AYI?
ÜÇ GÜNDÜR. BİR BALIK BİLE KENDİSİNİ AVLAMAMA İZİN VERMİYOR
DİNLE BENİ! MULDER KARDEŞLERİN BURADAN GEÇTİĞİNİ GÖRDÜN MÜ?
UGH! ONLAR BENİM DOSTUM. EVET, GÖRDÜM..
İKİ GÜN ÖNCE BURADAN KÜRK VE KAMIŞLARLA GEÇTİLER.. SPARTON DENİLEN KASABAYA KÜRK SATMAYA GİTTİKLERİNİ SÖYLEDİLER..
BANA NASIL BALIK AVLANACAĞINI ÖĞRET. SENE BLEK!
VAKTİM YOK BELKİ ŞU ANDA MULDER KARDEŞLER MI YÜK BİR TEKNEKEYLE YÜZ YÜZE.

HAYIR.. ALMIZ GİDEĞİM HOŞ-ŞAKAL..!
KÜKREYEN AYI CESUR BİRİ, AMA BİRAZ APTAL. BANA SADECE YÜK OLURDU..
BLEK, SPARTON'A DOĞRU İLERLEMEYE BAŞLADI...
AKTIK PEK UZAK
ÖZÜR DİLERİM DOSTUM. MULDER ADLI İKİ AVCI KARDEŞİN, SİZİN ORADA KÜRK SATTIĞINI GÖRDÜNÜZ MÜ?
HAYIR! BEN BİR ŞEY BİLMİYORUM. BENİM O MESELEYLE İLİŞKİM YOK..
BIRAKIN GİDEYİM! DEDİĞİM GİBİ. BENİM SUÇUM YOK...
NİÇİN TABANCANIZI ÇIKARDINIZ? İMDAT, ATEŞ, EDİYOR...

OYSA BLEK GERİDE DURAN ADAMIN TABANCASINA NİŞAN ALMIŞTI...

AH! SİLAHIM!..

ZIP

BENİMLE KONUŞANI ÖLDÜRECEĞİ BELLİYDİ... ŞİMDİ ŞUNUNLA BİR ÇİFT LAF EDEYİM.!

www.cizgidiyari.com

ATIN PEŞİNDEN KOŞAMAM... LANET HERİF, UMARIM DÜŞÜP, BAYNUNU KIRAR.!

YAŞADIĞINIZ İÇİN ŞANSLISINIZ, DOSTUM... BİR AN GEÇSEYDİM, ŞİMDİ ÖLMÜŞ OLACAKTINIZ..

HAYATIMI KURTARDINIZ. SİZ, ÇELİK BLEK'SİNİZ DEĞİL Mİ?

EVET... AZ ÖNCE SÖZÜNÜ ETTİĞİNİZ O MESELE NEDİR? NİÇİN KORKMAMIZ?

PEKÂLÂ KASABADA MULDER KARDEŞLERİ GÖRDÜM ONLARI NASIL KATLETTİKLERİNİ GÖRDÜM.!

SPARTON DEHŞETİ

ONLAR..BUNU ONLAR YAPTI.. O İKİ ZAVALLI KARDEŞİ ÖLDÜRÜP KÜRKLERİNE KONDULAR.!

KİM ONLAR?

UZUN ZAMANDIR SPARTON KASABASINA DEHŞET SAÇAN BİR ÇETE..NE KİM OLDUKLARINI BİLİYORUZ, NE DE REİSLERİNİ

KASABADAKİLERİ HARACA BAĞLADILAR İTİRAZ EDENLERİN EVLERİNİ, DÜKKÂNLARINI YIKIYORLAR..

KİMSE BAŞ KALDIRMADI MI?

NASIL KALDIRSIN-LAR? ONLAR ÇOK GÜÇLÜ VE KORKUNÇ BEN DE KASABADAN KAÇMAYA KARAR VERDİM

O ADAM ONLARDAN BİRİYDİ DEĞİL Mİ?

EVET, BENİM GİTMEMİ ENGEL OLMAK İSTİYORDU...

HAY ŞEYTAN! O NAMUSSUZLARA YAPTIKLARININ HESABINI SORACAĞIM. BEN KASABAYA GİDİYORUM.!

BU İNTİHAR OLUR BLEK ÇILGIN BİR ÇETEYE KARŞI TEK BAŞINASINIZ.. KASABADAN KİMSE SİZE YARDIM EDEMEZ...

DOSTUM!.. ÇELİK BLEK ARKADAŞLARININ KATİLLERİNİ HER ZAMAN CEZALANDIRIR..!

O HALDE BEN DE SİZİNLE GERİ DÖNÜYORUM. KASABALILAR ÖDLEK OLABİLİR AMA BEN DEĞİLİM.. GİDELİM..!

BU ARADA ...

...AVCILARIN KAMPINDA...

HAYRET! BLEK DAHA DÖNMEDİ. BAŞINA BİR ŞEY GELMİŞ OLMASIN?

BLEK ÇOK İYİ DURUMDA BEN GÖRDÜM..

KÜRKLEYEN AYI, PROFESÖR'LE RODİ'YE BLEK'LE KARŞILAŞMASINI ANLATTI...

ONUNLA GİTMEMİ İSTEMEDİ..

BLEK'İN BAŞI DERTTEYKEN KAMPTA OTURMAKTAN BIKTIM..

BEN SPARTON'A GİDİYORUM GELİYORMUSUN PROFESÖR?

NE BİÇİM SORU BU? TABİİ Kİ GELİYORUM.. BLEK'İN, ÜSTÜN ZEKÂMA İHTİYACI OLACAK!

BLEK VE YOL ARKADAŞI, SPARTON KASABASINA VARMIŞLARDI..

İŞTE EVİM... BUYRUN BAY BLEK! ADIM SPENSER. SİZE YEMEK HAZIRLAYAYIM...

BU ARADA...

GÖRDÜN MÜ, SPENSER DÖNDÜ HEM DE O ANCAKLA BİRLİKTE..

SPENCER BÖYLECE ÖLÜMÜNÜ İMZALADI..

SELAM SPENSER DEMEK HOROZLUK YAPMAYA KALKIYORSUN?

OH, BİRAZ ÖNCE BANA ATEŞ EDEN ADAM. GETEBENSİNİZ DEĞİL Mİ?

BU SIRADA BLEK BAHÇEDE YÜZÜNÜ YIKIYORDU.

ÇOK AKILLISIN SPENSER. HERHALDE ÖLECEĞİNİ DE TAHMİN ETMİŞSİNDİR!..

SİLAHLARIM İÇERDE, AMA FARKETMEZ. ARADA BİR DEĞİŞİKLİK OLUR..

DİKKAT!.. ANCI!

LANET OLS.

SEN VE ARKADAŞIN, ATEŞ ETMEYE ÇOK MERAKLISINIZ. SİZİ TEDAVİ EDECEK BİR YÖNTEM BİLİYORUM..

OUCK!

BIRAK, BENİ!

www.cizgidiyari.com

AAHH!!

SEN ARADAN ÇEKİL! ARKADAŞINLA İLGİ-LENMELİYİM!..

HAYDUT SÖMİNEYE DÜŞMÜŞTÜ...

UUUHHH!! YANIYO-RUM..!

SEN DE Mİ KIZARMAK İSTİYOR-SUN?.. O HALDE SÖMİNE'YE..

AAHH!! IMPOSSAT..!

SENİNLE TANIŞIYORUZ DEĞİL Mİ? BU KEZ KAÇAMAYACAKSIN KALLEŞ!..

YE... YETER!

KAÇMADA BECERİKLİSİN AMA KAVGADA DEĞİL!

GÜZEL... O HALDE KONUŞMAYA BAŞLA! MULDER KARDEŞLERİ KİM ÖLDÜRDÜ? YOKSA SEN Mİ?

HAYIR.. BİLMİYO-RUM...

GETEDE KİMLER VAR? NEREDELER? ESRAREN-GİZ REİSİNİZ KİM?

BİR ŞEY BİLMİYORUM BİLSEM DE KONUŞMAM-MA BİZİ ÖLDÜRÜR-LER..

OFF, KEMİKLERİM... BENİ FENA SARSTI NA-MUSSUZ!

İYİ BİR UYKU ÇEKİN SPENSER.. BEN BUNLARI HAPSE GÖTÜRÜYO-RUM...

BU ONLARDAN BİRİ. GETEDEN!

İNANILIR ŞEY DEĞİL - AVCI ONU YAKALA-MIŞ!

ÇOK CESUR BİRİ OLDUĞU BELLİ... ZAVALLI, SAATLERİ SAYILI..

O GETEYE KAR-ŞI ÇIKANLAR-DAN KİMSE HAYATTA KALMADI.. ONLAR AFFET-MEZ!..

BURASI CEZA-EVİ, SİZ DE ŞERİF OLMA-LISINIZ... SİZE BİR KUŞ GETİR-DİM!

ŞERİF BENİM DELİKANLI AMA SİZ ÇILDIRDI-NIZ MI?

JAIL-H

ÇILGIN OLAN SİZSİNİZ ŞERİF... KORKACAK NE VAR?

JAIL-HOUSE

BU ADAMI İÇERİ ATMAM İKİMİZ İÇİN DE ÖLÜM DEMEK... GİDİN BURADAN!

HE! HE!..

BUNUN ÇETEDEN OLDUĞUNU BİLMİYOR MUSUNUZ? ONU İÇERİ ATAR-SAM ÖLÜM FERMANIMI İMZALARIM... BIRAKIN GİTSİN... SİZ DE UZAKLAŞIN BURADAN!

JAIL-HOUSE

HAYIR ŞERİF! BUNLARIN ÇETESİ BENİM İKİ DOSTUMU OLDÜRDÜ.. BURAYA KATİLLERİN CEZASINI VERMEK İÇİN GELDİM!

HA! HA! SENİ GEBERTECEKLER AVCI!

KAPAT ÇENENİ VE İÇERİ GİR. HÜCREN SENİ BEKLİYOR...

BENİ BU İŞE KARIŞTIRMAYIN! İSTİFAMI VERİP GİDİYORUM..!

HA! HA! ŞERİFİN AKILLI BİRİ OLDUĞUNU BİLİYORDUM.

AVCI ARKADAŞIMI İÇERİ TIKTI, ŞERİF DE GİDİYOR... DURUMU REİSE BİLDİREYİM. GEÇEYE KALMAZ ARKADAŞIM KURTULMUŞ, AVCI DA ÖLMÜŞ OLACAK..

JAIL-HO

ÇETEMİZE BAŞ KALDIRANLARIN SONUNU GÖRECEKSİN...

BİR SEV VARDIR, SON GÜLEN İYİ GÜLER DERLER..!

BU ARADA KASABADA...

DUYDUN MU? AVCI ÇETEDEN BİRİNİ YAKALAMIŞ..!

VAY ANASINI... BİRİNİN DUR DEMESİ GEREKİYORDU... ONLARDAN ÇEKTİĞİMİZ YETER..

DOĞRU.. AMA O HAYOUTLARI KİMSE YENEMEZ... OĞLUM DA DENEMİŞTİ, ÖLDÜ..!

AMA O AVCI ÇELİK BLEK... BELKİ BAŞARIR..!

SOKAKLAR ÇOK ISSIZ.. GÜMBELER YOK...

HA! HA! APTAL BEĞİLLER..!

BİRAZDAN ÖĞRENECEĞİNİ BİLİYORLAR..!

GECENİN KARANLIĞINDA NAL SESLERİ DUYULDU..

BİR ATLI, CEZAEVİNİN ÖNÜNDEN GEÇERKEN İÇERİ BİR ŞEY FIRLATTI...

KÂĞIDA SARILI BİR TAŞ..!

KÂĞITTA BİR MESAJ VARDI.

Eğer tutukluyu hemen bırakmazsan seni mahvedecekler, Çelik Blek...

EMİNİM BU MESAJ GEÇEDEN BİRİNİ CEHENNEME YOLLAMADAN ÖNCE HABER VERİRLER.

HA! HA!..

KAPI DA BİRİ VAR..!

Toc! Toc!

HAYDUTLARDAN BİRİ OLAMAZ. ONLAR KAPIYI ÇALMAZLAR...

OH, NE İSTİYORSUNUZ BAYAN? EVE DÖNÜN, ÇABUK. BURASI TEHLİKELİ..!

ASIL GİTMESİ GEREKEN SİZSİNİZ, DELİKANLI. BENİM OĞLUM DA SİZİN YAŞINIZDAYDI..

O GÜÇLÜ VE CESURDU GEÇEYE BAŞ KALDIRDI BÖYLECE ONU ÖLDÜRDÜLER.. KAÇIN BURADAN..!

UYARINIZA TEŞEKKÜRLER.

BİR YERE GİTMEYECEĞİM. OĞLUNUZUN KATİLLERİ CEZASINI BULACAK...

TAHMİN ETMİŞTİM... BUNUN İÇİN SİZE YEMEK GETİRDİM..!

BU ARADA...

İKİ TANIDIK DOSTUMUZ KASABAYA VARMIŞTI...

ÇOK YORULDUM.. UZANACAK BİR YATAK OLSA BARI..

SPARTON'A GELDİK RODİ... BLEK BURADA OLMALI..

BLEK GÖZE ÇARPAN BİRİSİ. KASABADAKİLERE BİR SORALIM...

ÖNCE SORACAK BİRİNİ BULMALI BİZDEN BAŞKA KİMSE YOK

YA BURASI TERKEDİLMİŞ BİR KASABA YA DA BURANIN AHALİSİ TAVUKLAR GİBİ ERKENDEN YATIYORLAR..

İŞTE.. BİR ŞEY SORABİLİR MİYİZ BAYIM?

DEFOLUN BAŞIMDAN! ACELEM VAR..!

BU NE BİÇİM DAVRANIŞ? BİZ UZUN BOYLU, SARIŞIN BİR AVCI ARIYORUZ. BURAYA GELECEKTİ..

ÇELİK BLEK'TEN Mİ SÖZ EDİYORSUNUZ?

SANA SÖYLEMEDİM Mİ RODİ? ONU HERKESTEN SAKLA..!

EĞER ARKADAŞLARINIZ SAĞ İSE KENDİSİ İÇİN DUA EDİN...

DUA MI? NEDEN? NE OLDU?

RAHATSIZ MI, YOKSA? NEREDE?

HAPİSTE.. SAFAKTAN ÖNCE ÖLDÜ İZLEYECEK..

NEE ? AMA SUÇU NE ?.

HEY! BEKLE BİRAZ.!

FAZLA BİLE KONUŞ - TUM. SİZ BLEK'İN DOSTLARISINIZ ... BEN DE SİZİNLE GÖRÜNMEK İS - TE - MEM.!

VAY CANINA.! FIRTINA GİBİ KAÇTI. BİZE BİR ŞEY ANLAT - MADI ..

DAHA FAZLA BİLMEYE GE - REK YOK... BLEK HAPİSTE VE ONU ÖLDÜRMEK İSTİYORLAR..!

ONU BENDEN İYİ TANIRSIN PROFE - SÖR. BİR HATA YAPMADIĞINI Bİ - LİRSİN. BLEK DÜN - YANIN EN SOYLU İNSANIDIR..!

BU KONUDA HAKLISIN EVLAT. BLEK'İ İÇERİ ATTILARSA, BIR HAK - SIZLIĞIN KURBANI OLMUŞTUR.. ONU ÖLME - YE Mİ TERKEDECEĞİZ ?

ASLA !

BÜTÜN YORGUNLUĞUM GEÇTİ. BLEK'İ KURTAR - MAK İÇİN DÜNYAYLA SAVA - ŞIRIM..!

BİZİ KİMSE DUR DURAMAZ GİDELİM !

BU ARADA HAPİSHANEDE.

GÖZÜNÜ AÇ BLEK, BİRAZ SONRA ÇETE GELİP ETRAFI CEHENNEME ÇEVİRİR..

İŞTE HAPİSHANE! KAPISI DA ARALIK..!

JAIL-HOUSE

KUŞKUSUZ NÖBETÇİLER İÇERİDEDİR. KİMBİLİR BLEK'İ YAKALAMAK İÇİN NE KADAR YO - RULMUŞLAR - DIR.!

KENDİSİNİ YAKALAYANLA - RIN HEPSİNİ HAKLAMIŞTIR, ÖBÜRLERİNİ DE BİZ HAKLARIZ.!

BÜYÜK KOMUTANLAR RAKİPLERİNİ HER ZAMAN ŞAŞIRTMAYLA YENMİŞTİR, BİZ DE SÜRÜNE - REK YAKLAŞA - LIM. SONRA İŞARETİMLE SALDIRA - ÇA - ĞIZ.

ŞAPKANIN TOKASI PARILDIYOR. VAHŞİLİĞİMİZİ BELLİ EDECEK ÇIKARTI ONU İŞTE SÖR.

HAKLISIN EVLAT.. EPEY BİLGİN ARTMIŞ.!

www.cizgidiyari.com

İŞTE, İKİ KİŞİ SÜRÜNEREK YAKLAŞIYOR. KARANLIKTAN GÖREMİYORUM AMA ÇETE - DEN OLDUKLARI BELLİ. ONLARI KARŞILA - YAYIM...

HÂLÂ BİZİ FARKET - MEDİLER.. İLERİ..!

PROFESÖR ELİNİ KALDIRDI. SALDIRIYA GEÇMENİN ZAMANI !

PROFESÖR'ÜN İŞARETİYLE İKİSİ YILDI - RIM GİBİ İÇERİ DALDILAR...

SMACK! PACK!

OOOH!

BİZİ BEKLİYOR MUŞ BUNLAR AHH.!

SİZİ GİDİ NA – MUSUZLAR.!.

AMA BU BLEK'İN SESİ! BLEK BİZİZ... RODİ İLE PROFE – SÖR..

OUC

BLEK BİR LAMBA BULUP YAKTI VE...

RODİ... PROFE – SÖR... BEN DE SİZİ HAYDUT ZANNETTİM.!

SANA SALDIRAN LARIN NELER HİSSETTİKLERİNİ ŞİMDİ ANLIYO – RUM.

İÇERİ NİÇİN BÖYLE DALDINIZ ?

SENİ, HAPİSTE VE ÖLÜME MAHKÛM SANIYOR – DUK.!

HA'HA! ÇOK EĞLEN – CELİ. BİR BİRLERİNİ DÖVEN ARKA DAŞLAR.!

HEY! KİM BU SURAT – SIZ?

SUÇ BİLİMİNİN KURALLA – RINA GÖRE TİPİK BİR KATİL YÜZÜ.!

'Nİ TAHMİN ETTİN PRO – FESÖR. HEM DE EN AZICILARINDAN. SİZE HER ŞEYİ ANLATACA – ĞIM.

BLEK ARKADAŞLARINA BAŞINDAN GEÇENLERİ ANLATTI..

WAY CANINA! BİZ DE SENİN HAPİSTE OLDU – ĞUNU SANI – YOR – DUK..

O BUDALA SENİN ŞAFAKTA ASILA – CAĞINI SÖY – LEDİ.!

HAKLIYDI. ÇETEM HE – PİNİZİ TOZ EDE – CEK!

İÇERİDEKİ DOĞRUYU SÖYLÜYOR. BU İŞE KARIŞ – MANIZI İSTEMİYORUM. ÇABUK BURADAN Gİ – DİN..

ŞAKA MI EDİYORSUN BLEK? SANA YAR – DIMCI OLA – CAĞIZ..

ÜSTÜN ZEKÂM SAYESİNDE, ÇETENİN REİSİNİ VE KİM OL – DUĞUNU ÖĞRENE – CEKSİN. BİZİ TEK – MEYLE DE AT – SAN GİT – MEYİZ!

OYUN MU?

AAHH!

İMDAT!!

İŞE BAK! BİZİ GERÇEKTEN DIŞARI ATTI.!

BLEK KARAR VER – Dİ Mİ, ŞAKA YAPMAZ!

BÖYLE DAVRANDIĞIM İÇİN BAĞIŞLAYIN.. AMA BİRAZ SONRA KOPACAK OLAN FIRTINANIN İÇİNDE BULUN – MANIZI İSTEMEDİM..

DOSTLARIMIZ İLERDEKİ KÖŞEYE GİDİP DURDULAR...

BLEK TEHLİKEYE ATILMAMIZI İS – TEMEDİ AMA BEN O SERSERİ – LERDEN KORK – MU – TO – RUM

BAK AKLIMA NE GELDİ BO – Dİ!

BİR SAAT SONRA..

UFAK BİR GIT BİLE YOK. ÇETE SALDIRMAK İÇİN NE BEKLİYOR?..

UZAKTAN NAL SESLERİ GELİ – YOR.!

HA!HA! SENİN YERİNE BEN TİTRİYO – RUM BLEK..!

KARANLIKTAN ÇIKAN ATLILAR CEZAEVİNE DOĞRU DÖRTNALA GELİYORLARDI..

www.cizgidiyari.com

KASABANIN EVLERİNDE ...

TANRIM .. DUYUYOR MUSUN ? KORKUYO - RUM ...

ZAVALLI BLEK . ONU ÖLDÜRE - CEKLER ..!.

GEÇ GELDİLER AMA HIZLA SALDIRIYORLAR ... 'NI EĞLENE - CEĞİM !

HAYDİ ! HÜCUM .!

LANET OLSUN ! DİKKAT .!

AT FIÇILARI AŞAĞI - YA EVLAT ..!

BU KEZ PLANIN HARİKAYDI PROFESÖR . SUNLARIN DURU - MUNA BAK ..!

SEVGİLİ ÖĞ - LUM, FİKİRLE - RİM DAİMA MÜ - KEMMELDİR !

KAHİRETSİN DÜŞÜYORUM !

IIHHH!

YUKARIDAN DÜŞEN FIÇILAR, HAYDUTLARI ŞAŞIRTTI. BU İŞTE PROFESÖR'LE BODİ 'NİN PARMAĞI OLDUĞUNA BAHSE GİRERİM ...

AMA BİRKAÇ HAYDUT KAPIYA ULAŞMAYI BAŞARMIŞ ...

BAYANIN ! KAPI YIKILI - YOR ...

ÇETEDEN BİRİ DE HASTANE - NİN ARKASINA GELMİŞTİ ..

HEY ! SANA BO - LU BİR TABAN - CA ATI YO - RUM .

AKLINA DAHA İYİ BİR FİKİR GE - LEMEZDİ

SONUNDA KAPI PARÇALAN - MIŞTI ...

CRASH!

AÇILAN KAPIDAN HAYDUTLAR BİR ÇIĞ GİBİ İÇERİ DALDILAR ...

İLERİ ! ÖNCÜ TEMİZLEYİP ARKADAŞIMIZI KURTARA - LIM !..

AH

SİZ HELE İLK KURŞUNU BİR YİYİN, DANSA SONRA BAŞLARIZ .!.

AHH!

HAYDI, GELİN EŞKİYA SÜRÜSÜ! MASANIN TADINA BİR BAKIN!

BLEK'E İYİCE NİŞAN AL - SAM ONU CEHENNEME GÖNDERİRİM.. YANILMA - MAM GEREK .TABANCADA TEK KURŞUN VAR.

BAK HELE! İÇLERİNDE EN CESURU BU GUMALI.. İSTİME KAPLAN GİBİ ATLA - DI..!

İŞTE, TAM SIRA - SI..!

HAYDUT TABANCAYI ATEŞLEDİĞİ AN, BLEK TERS TARAFA DÖNÜP HAYDUTUN VURUL - MASINA NEDEN OLMUŞTU...

AH!

ZIP

HAY LANET ŞEYTAN! İÇERİDE ATEŞ EDİYORLAR. BLEK YARALI OLABİLİR. NE YAPACAĞIZ PROFESÖR?

NEBİLİM SORU BU? GİDİP ONA YARDIM EDECE - ĞİZ..!

ÖLÜM KARARI

HEPSİNİ HAKLAMA BLEK! BİRAZ DA BİZE BIRAK.

BU GECE ÖFKE - DEN BURNUMUZ - DAN SOLU - YORUZ

VAY CANINA!..

RAHAT DURMAZSAN BAŞINDAKİ BİTLERİ NASIL AYIK - LARIM?!

BURASI FAZLA KALABALIK. DIŞARI..!

YARIN BU KASABANIN MARANGOZUNA ÇOK İŞ DÜŞECEK..!

İÇERDE BİR DAKİKA DAHA KA - LAMAM. CANIMI SOKAKTA BULMADIM..!

BEN DE ÖYLE, YETERİNCE DAYAK YEDİM..!

YARI KAPALI PENCERELERİN ARDINDAN KASABANIN SAKİNLERİ KAVGAYA TANIK OLMUŞLARDI...

İNANILMAZ ŞEY! BLEK VE ARKADAŞLARI HAYDUTLARI KAÇIRTTILAR!

BURAYA GELMARTİN ATEŞ EDEBİLİRLER...

ANCAK HAYDUTLAR ARTIK ATEŞ ETMEYİ DÜŞÜNMÜYORLARDI...

KORKAKLAR'NE DEN KAÇIYORSUNUZ? GELİN BURAYA. SİZİ İÇERİ TIKALIM..!

BOŞUNA NEFESİNİ TÜKETME EVLAT TAVŞANLAR BİLE BÖYLE KAÇAMAZ. HA'HA'

GÜLÜN BAKALIM..

İLK KALINDU SİZ KAZANDINIZ. AMA ONLAR ASLA BAĞIŞLAMAZ... YAKINDA HEPİNİZ KÜL OLACAKSINIZ...

ÇENENİ KAPASANA ŞEN! AVCILARI KÜL ETMEK SENİN GİBİLERE KALMADI.. VE DE...

VE DE BİR ŞEY DAHA SÖYLEMEK İSTİYORDUM... HAH! TAMAM ÇOK ACIKTIM.. YİYECEK BİR ŞEYİN VAR MI BLEK?

NE YAZIK Kİ YOK. TABİİ MASANIN BACAKLARINI YEMEYİ DÜŞÜNMÜYORSANIZ.

HAY AKSİ!..

YİYECEK ARAMAYA NE BERSİN RODİ?

HARİKA FİKİR PROFESÖR...

KASABAYA GİDİP BİR ŞEYLER ATIŞTIRALIM... BELKİ DE ÇETENİN ESRARENGİZ ŞEFİNİN KİM OLDUĞUNU ORTAYA ÇIKARTIRIZ...

DİKKATLİ OLUN VE ÇABUK DÖNÜN!

www.cizgidiyari.com

ÖNCE BİR PİLİÇ KIZARTMASI ARDINDAN DA ELMALI BİR PASTA YEMEK İSTİYORUM..

BÖYLE BİR YEMEK EPEY PAHALI OLUR. KAÇ PARAN VAR?

BENİM Mİ? HİÇ.. AMA NE ÖNEMİ VAR? NASILSA SEN ÖDERSİN! NEYSE PASTADAN SONRA..

HEY! İŞTE BİR LOKANTA, TAM BİZE GÖRE...

ÖYLE! EĞER ÖDEYEBİLSEYDİM...

NE DEMEK İSTİYORSUN?

NE OLACAK? BENİM DE HİÇ PARAM YOK!..

HAY AKSİ... O ZAMAN AÇ KALDIK DESENE.. LOKANTANIN BAHÇESİNDEKİ TAVUKLARA BAK..!

GÖRDÜM. AMA LOKANTACIYI DA GÖRDÜM..!

BU HERİF HİÇ TAVUK-LARI KIZARTIP BİZİM GİBİLERE HEDİYE EDECEĞE BENZE-MİYOR...

BEN AÇLIKTAN ÖLÜYORUM BİR ŞEYLER YEMEZSEM BOŞ BİR CU-VAL GİBİ DÜŞERİM.

CUVAL MI DE-DİN? BULDUM! AKLIMA HARİKA FİKİRLERDEN BİRİ GELDİ.

DİNLE... FSSS..FSSSS... NE DÜŞÜNÜ-YORSUN?

YAŞA. HEMEN GİDİP BOŞ BİR CUVAL ARAYA-CAĞIM..

İKİ ARKADAŞ AYRILIRLAR VE..

'Yİ GÜNLER HAN-CI.. LOKANTANIZ DA FIRINDA KU-ZU BULUNUR MU?

HER ZAMAN EFENDİM. ÇOK DA LEZ-ZETLİDİR.

İÇERİ BUYURUN!

BİR SORU DAHA. SAR-MISAKLA MI KIZARTIYOR-SUNUZ?

PROFESÖR HANGİYİ OYA-LARKEN..

PROFESÖR BİR BAŞ-LADI MI SAATLERCE KONUŞUR. HANGİYİ ON DAKİKA OYALAMA-SI BANA YETER. SUS VE ÇUVALA GİR LANET TAVUK..!

HAV! HAV!

HAY AKSİ ŞEYTAN!

GİT! GİT! GİDAK!

KÖPEĞİM HAVLIYOR! NELER OLUYOR BAHÇEDE?

ALDIRMAYIN...

ONU OYALAMAM ŞART EĞER GİDİP RODİ'Yİ YAKALARSA, YEMEĞE VEDA EDERİZ..

SİZ KÖPEKLERE ALDIRMAYIN HAV-LAMAYI SEVERLER PEKİ ETE KEMİK KOYUYOR MU-SUNUZ?

TABİİ.. MAYDA-NOZ DA KOYA-RIM...

?!

İMDAT!

HAV! HAV! GRRR..

PROFESÖR! BENİ KURTAR..!

RODİ! OĞLUMU RAHAT BIRAK PİS KÖPEK..!

YA!? HIRSIZ-DINIZ DEMEK. TAVUKLARIMI ÇALACAK-TINIZ!..

YALNIZ...NE DEDİNİZ? RODİ... PROFESÖR.. SİZ ÇELİK BLEK'İN ARKADAŞ-LARISINIZ...

NİÇİN DAHA ÖNCE SÖYLEMEDİNİZ? BEN SİZİN HAYRANINIZIM. SİZİ TANIMAK NE BÜYÜK ŞEREF..!

NEYSE, HER ŞEY DÜZELMEYE BAŞLADI..

DEFOL! PİS KÖPEK!

BAKIN SEVGİLİ HANCI. BEŞ KURU-ŞUMUZ YOK VE KARNIMIZ ÇOK AÇ..!

SİZİN GİBİ İKİ KAHRAMAN NASIL AÇ KA-LIR? BENİ İZ-LEYİN..!

YİYİN DOSTLARIM! İSTEDİĞİNİZ KADAR YİYİN. BEN İKRAM EDİYORUM. BU HAYATIMIN EN GÜZEL GÜNÜ..!

BİZİM İÇİN DE ÖYLE, SEVGİLİ DOSTUM.

TABİİ... GNAM...

İKİ SAAT SONRA...

BİR LOKMA DAHA YERSEM PATLAYACAĞIM..!

BEN DE.. AYRICA UYKUM DA VAR. DÜN GECE HİÇ UYUMADIM...

UYKUNUZUN OLMASI DOĞAL. BÜTÜN GECE HAYDUTLARLA SAVAŞTINIZ. GELİN, SİZE EN İYİ ORAMI VERECEĞİM..!

HARİKA FİKİR. BÖYLE BİR HANCIYLA İŞ YAPMAK BÜYÜK ZEVK...

NE RAHAT YATAK AMA BLEK'E BURADA OLDUĞUMUZU BİLDİRMEMİZ GEREK..

BEN BİLDİRİRİM. SİZE İYİ UYKULAR BAYLAR..!

HANCI DIŞARI ÇIKAR ÇIKMAZ YÜZÜNDEKİ TEMİZ İFADE BİRDEN KAYBOLDU...

HE-HE-HE!..

NE OLURSA OLSUN. YUKARIDA UYUYAN İKİ BAYI RAHATSIZ ETMEYİN. BURADA OLDUKLARINI DA KİMSEYE SÖYLEMEYİN...

PEKİ PATRON!

GÜVENEBİLİRSİNİZ..

ONLARI KİMSENİN RAHATSIZ ETMEMESİ İÇİN HANI DA KAPATIYORUM. ŞİMDİ GİDİN! SABAHA GELİRSİNİZ...

YAŞASIN! BİZ DÜNDEN RAZIYIZ..!

BÜTÜN GÜN İZİNLİYİZ...

AŞÇIYLA UŞAĞI YOLLADIM YUKARIDAKİ O İKİ SALAK BENİM BLEK'E HABER VERECEĞİMİ SANIYORLAR. NE DE SÜNDÜĞÜMÜ BİR BİLSELER..

AKŞAM OLURKEN, HANCI EN ÜST KATA ÇIKIP ELİNDEKİ LAMBAYLA BİRİNE İŞARET VERDİ.

BİR SAAT SONRA HANA İKİ KIŞI GELDİ..

İŞARETİNİ GÖRDÜK.. NE OLDU?

SUSUP İÇERİ GİRİN.. İŞ ÇOK BASİT..

www.cizgidiyari.com

BU ARADA

KASABANIN HAPİSHANESİNDE...

PROFESÖR'LE RODİ DAHA DÖNMEDİLER. NEREDE OLDUKLARINI BİR BİLSEM...

ÇETENİN REİSİNİ BULAYIM DERKEN BİR TUZAĞA DÜŞMEMİŞ OLSALAR BARİ..

SENİN YERİNDE OLSAM KAYGILANIRIM ANCİ YARIN ŞAFAKTA HAYATTA OLMAYACAKSIN...

HAYDUTUN HAKKI VAR! BÜYÜK BİR İHTİMAL-LE ÇETE BU GECE YE-NİDEN SALDIRIYA GEÇECEK... GİDİP BİZİMKİLERİ ARASAM...
AMA BURAYI BAŞIBOŞ BIRAKA-MAM...
GECE OLAYSIZ GEÇTİ... VE ŞAFAKTA...
SABAH OLDU, HÂLA DÖNMEDİLER. BAŞLA-RINA GELENİ ÖĞ-RENMELİYİM...
O SIRADA KAPININ ÖNÜNDEN BİR ÇOCUK GEÇİYORDU...
HEY, DELİKANLI! İKİ YABAN-CIYA RASTLADIN MI? SENİN YAŞ-LARINDA BİR ÇOCUKLA BIYIK-LI, ŞİŞKO BİRİ...
ARKADAŞLARINIZ RODİ, VE PROFESÖR OKLİTUS-DAN MI SÖZ EDİYORSU-NUZ? DÜN GÖRDÜM. ALTIN SÜLÜN HANININ SAHİBİYLE KONU-ŞUYORLARDI..
VAY CANINA! YARIM STERLİN KAZAN-MAK İSTER MİSİN? TABANCAYI ALIP, ŞU KÖŞEYE SAKLAN. KUŞKULU BİRİNİ GÖRÜR-SEN HAVAYA ATEŞ ET!..
PARA İSTEMEM.. ÇELİK BLEK'E YAR-DIMCI OLDUĞUMU ARKADAŞLARIMA SÖY-LEMEM BENİM İÇİN YETERLİ.
İŞTE, ALTIN SÜLÜN HANI

HANIN SAHİBİ SİZ MİSİNİZ? BEN İKİ AR-KADAŞIMI ARIYORUM DÜN BURADA OLAN BİR GENÇLE BİR ADAMI
PATRON BURA-DA YOK. ARKADAŞLA-RINIZ DA YOK...
VAY CANINA! PROFESÖ-RÜN ŞAPKASI. ÖYLEYSE KENDİSİ DE BURA-DADIR!
RINI SÖYLER-SEN KO-VULUR-SUN!
OH, NE APTALIM!
DEMEK YU-KARDALAR?
DURUN! GİREMEZSİ-NİZ. PATRON YA-SAKLADI.!
HAY AKSİ! PATRON GELİP, ONU YUKARIDA GÖRÜRSE İKİMİZİ DE DEFEDER.!.
DURDURALIM ONU, ÇABUK..!
BENİ RAHAT BIRA-KIN VE MUT-FAĞINIZA DÖNÜN.!
AHH!
İMDAT!
BU ODADA İKİ KİŞİ UYUMUŞ OLMALI. ŞİMDİ KİMSE YOK. DİĞER ODA-LARA DA BİR BAKALIM...

AMA BÜTÜN ODALAR BOŞTU..
İKİSİNİN DE BURADA KALDIĞI KESİN. AMA ORTADA YOKLAR.. İÇİMDE KÖTÜ BİR HİS VAR...
ARKADAŞLARIM NEREDE? SÖYLEYİN..!
YUKARDA DEĞİLLER Mİ?
ANLAMIYORUM YUKARDA OLMALARI GEREKİR...
O SIRADA BİR SİLAH SESİ DUYULDU..
VAY CANINA! ÇOCUĞA VERDİĞİM TABANCANIN SESİ BU. BİR OLAY VAR KESİN..
BLEK, HANDAN ÇIKIP HAPİSHANEYE KOŞTU...
BAK SEN! ŞU ÇAM YARMASI ONLARDAN BİRİ...
BLEK, NEREDESİN? DIŞARI ÇIK! SANA BİR MESAJIM VAR..!
KORKUDAN SAKLANIYOR MUSUN ÇİZMELERİMİN AVCISI?..
BİR TUZAK DA OLABİLİR. ÇEVREDE BAŞKALARININ BULUNMADIĞINDAN EMİN OLMALIYIM..
TEK BAŞINA GELDİĞİ BELLİ. ÇEVREDE BAŞKA HAYDUT YOK. SADECE KORKUYLA EVLERİNE KAÇAN BİRKAÇ KASABALI VAR.
ARKADAŞLARININ NEREDE OLDUĞUNU MERAK ETMİYOR MUSUN?

EĞER DIŞARI ÇIKMAZSAN, BEN İÇERİ GİRİP... AH!
HEY!..
ZIP
ARKADAŞLARIMDAN MI SÖY EDİYORDUN?
HAY AKSİ.. K... BLEK!
DEMİN BÜYÜK HAVALARA GİRİYORDU, ŞU HAYDUT BOZMASI. BLEK'İ KARŞISINDA GÖRÜNCE, KORKUDAN ŞAŞKINA DÖNDÜ...
REİSTEN SANA BİR MESAJ GETİRDİM BLEK ARKADAŞLARIN HAKKINDA... ELİMİZDELER!
RODİ İLE PROFESÖR MÜ? NE YAPTINIZ ONLARA?
DEMEK ÇETENİN ELİNE DÜŞTÜLER? NEREDELER?..
MESAJI OKU, ANLARSIN..
Sevgili Blek!
Seni yarın şafakta Yılanlar Tepesi'nde arkadaşlarının idamını izlemeye davet ediyorum...

« Çetem seni ağırlamaktan memnun olacak. Eğer cesursan gelip, işimize burnunu sokanların başına ne geleceğini görürsün...

BLEK, MEKTUBU OKUMAYA DALDI... SALDIRMANIN TAM ZAMANI...

DİKKAT BLEK...!

ZAVALLI DOSTLARIM. İÇİMDEKİ KÖTÜ HİS BENİ YANILTMAMIŞ...

BLEK ÇOCUĞUN UYARISI ÜZERİNE SALDIRIYI KARŞILADI..

HAY AKS...

KURTULACAĞINI MI SANIYORSUN? SENDEN DAHA UZUN VE DAHA GÜÇLÜYÜM. BENİ KİMSE YENEMEDİ!

BLEK CEVAP VERMEDİ AMA GÖZLERİNDE PARLAYAN KARARLILIKLA HAYDUTUN BİLEĞİNİ SIKARAK KIVIRDI...

AH!

OUCK!

YAŞA BLEK! VAHŞİ BİR FİL BİLE SANA KARŞI GELEMEZ.

HAYIR! YETER! BEN YALNIZCA ŞAKA YAPTIM...

AMA BEN CİDDİYİM... ARKADAŞLARIM NEREDE?

YEMİN EDERİM BİLMİYORUM REİS BANA BİR ŞEY SÖYLEMEZ. YUMA ARTIK, YALVARIRIM.!

BİLSEYDİ, KORKUSUNDAN HER ŞEYİ SÖYLERDİ...

DEFOL! BİR DAHA GÖZÜME GÖZÜKME...

SAĞOL! KURTULDUM! KURTULDUM!

YAŞA BLEK. ONA İYİ BİR DERS VERDİN. ARKADAŞLARINI KURTARMAN İÇİN YARDIM EDEBİLİRİM.

YILANLAR TEPESİ NEREDEDİR?.

KUZEYE DOĞRU BİR SAATLİK MESAFEDE.. YAPABİLECEĞİM BİR ŞEY VARSA...

SEN ÇOK CESUR BİR ÇOCUKSUN. ARTIK EVİNE DÖN... AİLEN SENİ MERAK ETMİŞTİR.. HER ŞEY İÇİN TEŞEKKÜRLER.!

RODİ İLE PROFESÖR'ÜN NEREDE OLDUKLARINI BİR BİLSEM. ŞAFAĞA KADAR BEKLEMEKTEN BAŞKA ÇAREM YOK...

BU ARADA BLEK'E GELEN MESAJ, KASABADA KULAKTAN KULAĞA DOLAŞMAKTAYDI...
ZAVALLI RODİ VE PROFESÖR! ARTIK ONLARI KİMSE KURTARAMAZ..!
BLEK ONLAR İÇİN BİR ŞEY YAPAMAZ...
YILANLAR TEPESİNE GİTTİĞİNDE ONU DA ÖLDÜRÜRLER!
GİDERSE DELİDİR ONLARA KARŞI ÇIKILAMAYACAĞINI SÖYLEMİŞTİM!..
BLEK KAFESTEKİ BİR KAPLAN GİBİ AŞAĞI YUKARI GEZİNİP DURUYORDU...
SAATLER GEÇMEK BİLMİYORDU NİHAYET AKŞAMA DOĞRU BLEK YOLA KOYULDU...
İŞTE GİDİYOR..!
YILANLAR TEPESİNE YOLLANIYOR..!
DURUN BLEK..! ÇILDIRDINIZ MI ?
ARKADAŞLARINIZ İÇİN BİR ŞEY YAPAMAZSINIZ.. SİZİ DE ÖLDÜRÜRLER..!
BÜTÜN ÇETE SİZİ BEKLİYORDUR..!
KENDİNİZİ KORUMAYA ZAMANINIZ BİLE OLMAYACAK! GERİ DÖNÜN!

SANKİ BİZİ DUYMUYOR...
DURDURULMAZ BİR GÜCÜN ETKİSİNDEYMİŞ GİBİ.
ÖLÜME GİTTİĞİNİ BİLİYOR. AMA HER AVCI GİBİ ARKADAŞLARI UĞRUNA CANINI VERMEKTEN ÇEKİNMİYOR...
BU ARADA
...YILANLAR TEPESİNDE..
KALLEŞ HANCI BİZİ ALDATTIN!
BIRAKIN BENİ..!
HA! HA! ÇETE REİSİNİN BEN OLACAĞIM AKLINIZA GELMEDİ, DEĞİL Mİ ?
PEK SANMIYORUM, AMA EĞER BLEK GELİRSE.. HA! HA!. ÜÇÜNÜZDEN DE BİR ANDA KURTULACAĞIM..!
BU ARADA BLEK HEDEFİNE YAKLAŞIYORDU..
VAY CANINA! İNANAMIYORUM GELİYOR..!
HEMEN REİSE BİLDİRMELİYİM..!

BÜYÜK BİR KARARLILIKLA BLEK, ÖLÜMLE BULUŞMAYA GİDİYORDU. KARTAL GİBİ GÖZLERİYLE ÇEVREDEKİ BÜTÜN AĞAÇLARI VE KAYALARIN ARKASINI ARAŞTIRIYORDU...

ŞEF, BLEK GELİYOR! BİRAZDAN BURADA OLUR..!.

HA! HA! HİÇ UMMAZDIM... HAZIR OLUN! ONU TÖRENLE KARŞILAMALIYIZ..!.

HAYIIIR!

ÖLÜME ALDIRMIYORUZ AMA BLEK YAŞAMALI..!.

BLEK! EĞER BİZİ DUYUYORSAN, GELME! SENİ ÖLDÜRMEK İÇİN BEKLİYORLAR!

GÖR ŞEŞ EVLAT! GELDİ BİLE..!.

HAY ŞEYTAN! ÇABUK BURADAN UZAKLAŞ BLEK..!

HA! HA! İŞTE KAHRAMANIMIZ! SANA GÜZEL BİR KARŞILAMA HAZIRLADIK, AVCI! ARKADAŞLARININ ÖLÜMÜNÜ ORADAN MI İZLEMEK İSTERSİN, YOKSA DAHA YAKINDAN MI?

DİKKAT! HAZIR OLUN!

AVCILARIN ZAFERİ

TÖREN BİTTİ ARKADAŞLAR.. KİM OLDUĞUMUZU GÖSTERELİM... ATEŞ..!

BLEK'İN ÜSTÜNE BİR KURŞUN YAĞMURU BAŞLADI...

VAY CANINA, BİR TEK İSABET ALMADI..!

ZIP

BLEK BİR KAYAYI SİPER ALARAK HAYDUTLARIN ATEŞİNE KARŞILIK VERDİ...

YAŞA BLEK!.. HAYDUTLARIN SALDIRISINI NASIL SÜNGÜLEŞTİRDİ, GÖRDÜN MÜ PROFESÖR..?

TABİİ GÖRDÜM!

AMA BİRAZDAN ONU KIŞTIRIRLAR. KOCA BİR ÇETEYE KARŞI TEK BAŞINA..

DURMAYIN! KAYALARIN ETRAFINI SARIN... İLERİ..!!

SU ARADA

KASABADA..

HERHALDE, ŞU ANDA ÇOKTAN ÖLMÜŞ-TÜR..

NEDEN YÜZÜNÜZDEN DÜŞEN BİN PARÇA, ARKADAŞLAR..?

KALBİMİ YARALAYAN NEDİR, BİLİYOR MUSUNUZ? O ÜÇ ZAVALLIYI ÖLÜME GÖNDERDİK... YARDIM BİLE EDEMİYO-RUZ..!

HELE BUNLAR, ÇELİK BLEK, PROFESÖR VE KAPİ İSE...

NE? NE DEDİN? NEREDE ONLAR?

YILANLAR TEPESİNDE... BURADAN BİR SAATLİK MESAFEDE..

BİRAZDAN BURAYA GELECEK AVCILARA DA BANA DEDİKLERİNİZİ TEKRARLAYIN. BENİM BEKLEYECEK ZAMANIM YOK. ONLARA YARDIM ETMELİYİM..!

ÇILGIN BU. ÖLÜME GİDİYOR..!

HAYIR... SADECE BİR AVCI. ÇELİK BLEK'İN ARKADAŞI..!

DİĞER YANDA

SİLAHLARIM BOŞALDI. YENİDEN DOLDURMAM VAKİT ALACAK..

YAKALADIM ÇOCUKLAR! GELİN..!

EYVAH! DUYDUN MU PROFESÖR?.. ZAVALLI BLEK!..

ÜZÜLME! BLEK KOLAY ELE GEÇMEZ..!

www.cizgidiyari.com

DİĞER AVCILAR DA KASABAYA ULAŞMIŞTI...

YILANLAR TEPESİNE KOŞUN! BİR SAATLİK MESAFEDE...

YARIM SAATTEN ÖNCE VARIRIZ. HAYDİ ARKADAŞLAR... İLERİ!..

YANILABİLİRİM AMA. HAYDUTLARIN BU AVCILARDAN ÇEKECEKLERİ VAR. YETER Kİ BLEK VE ARKADAŞLARI HENÜZ HAYATTA OLSUN!..

O ANDA TEPEDE..

GİT BAŞIMDAN SENİNLE UĞRAŞAMAM..

AMA DİĞER HAYDUTLAR DA SALDIRDILAR...

BLEK KAYBEDECEĞİ SIRADA TANIDIK BİR SES DUYDU...

SERT SAKAL HEKTOR!

DAYAN BLEK, BEN DE GELDİM. GÖSTERELİM ŞUNLARA..!

PROFESÖR, BAK! BİR AVCI YARDIMA GELDİ.. HEKTOR BU..!

YAŞASIN! AS-LANLAR! AH, TIP-LERİMİ BİR GÖZE BİLSEM!

BUNA GEREK YOK... BAŞKA AVCILAR DA GELİYOR..!

AVCILAR, İLERİ..! KİM OLDUĞUMUZU GÖSTERELİM ŞU HAYDUTLARA!

SALDIRIN..!

ALLAHTAN ZAMANINDA GELDİK, BLEK.. NE DERSİN BU YUMRUĞA?

SEN HER ZAMAN İYİ DÖVÜŞÜRSÜN RİK!

YAVAŞ OL BLEK! HEPSİNİ SEN HAKLARSAN BİZE İŞ KALMAZ..!

KURTARIN BENİ!

AH!

KES SESİNİ SAKALLI.. ADAMLARIN SENİ DÜŞÜNEMEZ..!

KASABADA...

İKİ SAAT GEÇTİ... YILANLAR TEPESİNDEN HÂLÂ DÖNEN YOK..!

AVCILAR FAZLA DEĞİLDİ. HAYDUTLAR BELKİ HEPSİNİ HAKLAMIŞTIR..!

SUSUN..! DİNLEYİN..! BİR ŞARKI SESİ GELİYOR..

BİN DÜŞMANA KARŞIYDI.. KORKUTURDU ONLARI. ADI ÇELİK BLEK'Tİ.

BUNLAR AVCILAR! ŞARKI SÖYLÜYORLAR! DEMEK Kİ ONLAR KAZANDI..!

YAŞASIN!

SEVİNİN ARKADAŞLAR! HAYDUTLAR YENİLDİ! EĞER TEKRAR TÜRERLERSE BİZE HABER VERİN...

BLEK VE AVCILARIN SAYESİNDE ARTIK ÖZGÜRÜZ!

YAŞASIN BLEK YAŞASIN AVCILAR!

BURADA İŞİMİZ KALMADI, AVCILAR! ORMANIMIZA DÖNÜYORUZ..!

BÜTÜN EVLERİN PENCERESİNDEN, ORMANA VE YENİ SERÜVENLERE DOĞRU İLERLEYEN BLEK VE ARKADAŞLARINA ALKIŞ TUTULDU..

YEĞENİN SOFONİSBA'NIN DÜNYANIN EN İYİ ELMALI TURTASINI YAPTIĞI DOĞRU MU?

ELBETE... YOKSA SENİ BU KADAR YÜRÜTÜR MÜYDÜM?

ÇİLEKLİ PASTA DA YAPAR MI?

EN ÂLÂSINDAN...

YA MANTARLI KURU RASTOSU?

TANLIK VE KUZU FIRINDA, EN İYİ BECERDİĞİ YEMEKLERDİR..

YETER! YETER! AĞZIMIN SUYU AKIYOR.. OTURDUĞU ŞEHİR DAHA UZAKTA MI?

VARDIK SAYILIR! İŞTE YEMEKLERİN KRALİÇESİ SOFONİSBA'NIN YAŞADIĞI KENT BLUNDERSTONE...

AZ SONRA..

TATLI SOFONİSBA! BENİ TANIMADIN MI?

BU BIYIKLAR! BU SAKAL... SEVGİLİ KUZENİM OKLİTUS!

SENİ GÖRDÜĞÜME NE KADAR SEVİNDİM..!

SANA GENÇ DOSTUM RODİ'Yİ TANIŞTIRAYIM ÇOK CESUR BİR ÇOCUKTUR

KÜÇÜK BİR AVCI AMA YAKINDA BÜYÜK BİR AVCI OLACAK. BENİM SAYEMDE İLERLEYECEK..

KUSURA BAKMA PROFESÖR, AMA BUGÜN İÇİN BİRAZ FAZLA İLERLEDİM. KARNIM ZİL ÇALIYOR...

HEMEN GİDİP HAZIRLIYAYIM. NE İSTERSİNİZ? KUZU FIRINDA MI TAVŞAN YAHNİSİ Mİ?

HEPSİNİ İSTİYORUZ SEVGİLİ SOFONİSBA..

NE LEZZETLİ! NASIL RODİ? HAKLI DEĞİL MİYİMİŞİM?

HAKLIYMIŞSIN.. BAĞIŞLA AMA KANUŞURSAM YİYEMEM!

O ANDA...

PAM!

HER YERİ ARAYIN!

TANRIM! YİNE ONLAR!..

HAY AKSİ! KİM ATEŞ EDİYOR?
İNGİLİZLER! YÜZBAŞI FORD'LA ADAMLARI. VATANSEVERLERİ ARIYORLAR..!

GÜNLERDİR BASKIN YAPIYORLAR. YAKALADIKLARI ASİLERİ ÖLDÜRÜYORLAR VE...
HEY! NEREYE..?

DOSTLARIMIZ, YAKINDAKİ ARABAYA DALDILAR..

BURADA DA İNGİLİZLER'İN OLABİLECEĞİ KİMİN AKLINA GELİRDİ?
İŞTE, BİRİNİ YAKALAMIŞLAR BİLE..!

İMDAT! BIRAKIN OĞLUMU! JİM HİÇBİR ŞEY YAPMADI..!
KES SESİNİ!

VATANSEVERLERE YARDIM ETMEYİ GÖRÜRSÜN..!

YEDİ.. SEKİZ..
AHH! YETER, ARTIK..!
KAHRETSİN! ONU KURTARACAĞIM..!

GEL BURAYA! BENİM DE BÖYLE BİR MANZARA KARŞISINDA KAN BEYNİME ÇIKIYOR AMA ELİMİZDEN

TEK BAŞIMIZA VE SİLAHSIZIZ.. BİZİ GÖRÜRLERSE TANIRLAR.. VE KURŞUNA DİZERLER..!

VATANSEVERLERE YARDIM EDENLERE BU DERS OLSUN! KIŞLAYA DÖNELİM ARTIK.. BUGÜN FAZLA KIRBAÇ SALLADIM..!

İNGİLİZLER GİDİNCE DOSTLARIMIZ ARABADAN ÇIKTILAR...
YEDİĞİM BÜTÜN YEMEKLER MİDEME OTURDU

OLANLARI BLEK'E ANLATMALIYIZ...
GİDELİM! HİÇ DEĞİLSE HIRSIMI YÜRÜMEKTEN ALIRIM..!

VAKİT GEÇİRMEDEN AVCILARIN KAMPINA DOĞRU YOLLANDILAR..

ERTESİ GÜN

İŞTE BÖYLE BLEK.. YÜZBAŞI ONU KIRBAÇLA ÖLDÜRE- CEKTİ.

BLUNDERSTONE'DA HER GÜN AYNI SAHNE- LER CEREYAN EDİYOR.

BÜTÜN ŞEHİRDE KORKU HAKİM. YÜZBAŞI FORD VALİNİN SAĞ KOLU.. O DA ÇOK ZALİM BİRİYMİŞ..

HEY! NEREYE?

BLEK, AZ SONRA GERİ DÖNDÜĞÜNDE SİLAH- LARINI KUŞANMIŞTI...

ŞU YÜZBAŞI FORD NASIL BİRİ?

TAM BİR HAYDUT.. CÜSSELİ VE SAĞ GÖZÜ SİYAH BANTLA ÖRTÜLÜ..

BLEK HİÇ SÖZ ETMEDEN YOLA KOYULDU..

NEREYE GİDİYOR?

ELBETTE Kİ BLUNDERS- TON'A.. YÜZBAŞININ YE- RİNDE OLMAK İSTEMEZ- DİM..

EERTESİ AKŞAM BLUN- DERS- TON'DAKİ BİR TAVER- NADA..

SAYGILARIMLA YÜZ- BAŞI.. İKİ KONYAK VE BİR CİN İÇTİNİZ. ÜÇ ŞİLİN YA- PAR..

HEMEN ÖDEYEYİM. YÜZBAŞI FORD BORCUNA SADIK- TIR!

GULP ..... GASP...

İŞTE.. BUYUR! HA!HA!HA!..

EĞER İTİRAZIN VARSA, HAPİSHANE- DE DAHA BİR SÜRÜ BOŞ YER VAR...

HAYIR! EKSİK OL- MAYIN EFENDİM.

HA! HA! BU KENTTE ÇOK EĞLE- NİYORUM..

EĞLENCE DAHA BİT- MEDİ YÜZBAŞI...

NE İSTİYOR- SUN KILIKSIZ HERİF! SEN DE KİMSİN?

SENİN GİBİ ESKİYALA- RIN TANIDIĞI BİRİ.

ADIM ÇELİK BLEK..!

ASİ ÇELİK BLEK.. TANRIM

YÜZBAŞI TABANCASI- NI ÇIKARIP HOROZUNU KALDIRDI...

AMA BLEK DAHA HIZLI DAV- RANDI..

LANET OLSUN!

PİS ASİ! BANA KARŞI GELMEK HA?! SANA KI- LICIMI TATTI- RAYIM DA GÖR!..

KIRBAÇ KULLANMAKTA USTAYMIŞSIN. EN BÜYÜK EĞLENCEN KORUMASIZ ZAVALLILARI KIRBAÇLAMAKMIŞ ÖYLE Mİ?

AH!

AMA KIRBAÇIN ACISINI BUGÜNE KADAR TATMADIĞINA EMİNİM.. HEM DE GÜÇLÜ BİRİNİN ELİNDEN!

www.cizgidiyari.com

AT BAKALIM SU KILIÇ..!

KILIÇIM..!

BAĞIR İSTERSEN! YARDIMINA KİMSE GELMEZ. KIRBAÇLADIĞIN ZAVALLIYA DA KİMSE YARDIM ETMEMİŞTİ.

YETER! İMDAT!.

SAKIN KIMILDAMA... KALKACAK OLURSAN YİNE DÖVERİM..!

KAMÇININ VARLIĞI İLE DAKİKALARCA ÖYLE KALDI...

KIRBAÇ HİÇ KIMILDAMIYOR..

VAY CANINA! BLEK ÇOKTAN GİTMİŞ. NASIL DA YUTTUM..?

BUNU ÖDEYECEK! ONU YAKALAYIP ASTIRACAĞIM..!

ÇOKTAN UZAKLAŞMIŞ OLMALI.. ÖTE YANDAN BAŞIMA GELENLERİ ANLATIRSAM HERKES BANA GÜLER...

VALİYE GİTMEKTEN BAŞKA ÇAREM YOK.. GEL, BİLE KALDIM.

YÜZBAŞI KIZGINLIKLA VALİNİN SARAYINA GİTTİ...

HELE ŞÜKÜR GELDİNİZ YÜZBAŞI.. NELER OLDU?

HER ZAMAN OLDUĞU GİBİ ASİ AVLAMA YA GİTTİM.

YAKALADIĞINIZ OLDU MU?

ŞEY... BU GECE ELE GEÇEN OLMADI...

NEYSE.. KIZIMA MATEMATİK VE ALMANCA DERSLERİ VERECEK GENÇ PROFESÖRÜN YOLDA OLDUĞUNU HABER ALDIM.

PROFESÖR O'CONNOR ASİSTANIYLA BİRLİKTE YARIN BURADA OLACAK. ONLARA REFAKAT EDECEK BİR EKİP YOLLAYIN...

BAŞÜSTÜNE!

VAY CANINA! GERÇEKTEN İLGİNÇ BİR HABER...

BLEK GÖRÜNMEDEN ŞEHRİ BAŞTAN BAŞA GEÇTİ..

ÇOK GEÇMEDEN ORMANDA KOŞMAYA BAŞLADI...

YAŞASIN! İŞTE BLEK SAPASAĞLAM!..

NASIL GİTTİ BLEK? YÜZBAŞIYI İYİCE BENZETTİN Mİ?

TABİİ.. BİLİYORMUSUNUZ, MESLEĞİMİ DEĞİŞTİRMEYE KARAR VERDİM.

NEE? AVCILIĞI BIRAKIYOR MUSUN?

İYİ OLDUĞUNA EMİN MİSİN?

İSMİMİ DEĞİŞTİRİP MATEMATİK VE ALMANCA ÖĞRETMENİ OLACAĞIM. ADIM BUNDAN SONRA ELPİD O'CONNOR. NASIL?

ZAVALLI.. HAYLİ YORGUN OLMALISIN..

BUNDA BİR BİT YENİĞİ VAR..

BLEK, VALİ VE YÜZBAŞI ARASINDA GEÇEN KONUŞMAYI ANLATTI..

... VE ÖĞRETMENLE ASİSTANININ YERİNİ ALABİLİRSEK, KUŞKU UYANDIRMADAN SARAYA GİRİP İNGİLİZLER'İN PLANLARINI BOZABİLİRİZ...

YALNIZ BİR SORUN VAR... ALMANCA IŞIK BİLE ÇAKAMAM. MATEMATİK DE ÖYLE...

MERAKLANMA BLEK, ALMANCAYI SU GİBİ BİLİYORUM. MATEMATİĞİM DE TAMAM SANA YARDIMCI OLACAĞIM...

BİRKAÇ SAAT SONRA, BOSTON YAKINLARINDAKİ BİR KULÜBEDE...

KİM BU GECE YARISI BENİ UYKUMDAN UYANDIRAN SERSERİ?..

TOC! TOC!

SİZİ SAYGISIZ..

OH, SİZLER HA?..

ÇABUK GİYİN ANİBAL! YARDIMINA İHTİYACIMIZ VAR!.

BİR GÜN SONRA

BOSTON YOLU ÜZERİNDE...

BİRALAR GERÇEKTEN BÜYÜLEYİCİ PROFESÖR O'CONNOR!

NE HUZUR?! NE OLAĞANÜSTÜ SESSİZLİK!.

ANCAK O ANDA...

TANRIM..!

SELAM KIRMIZI CEKETLİ! NASIL GİDİYOR?

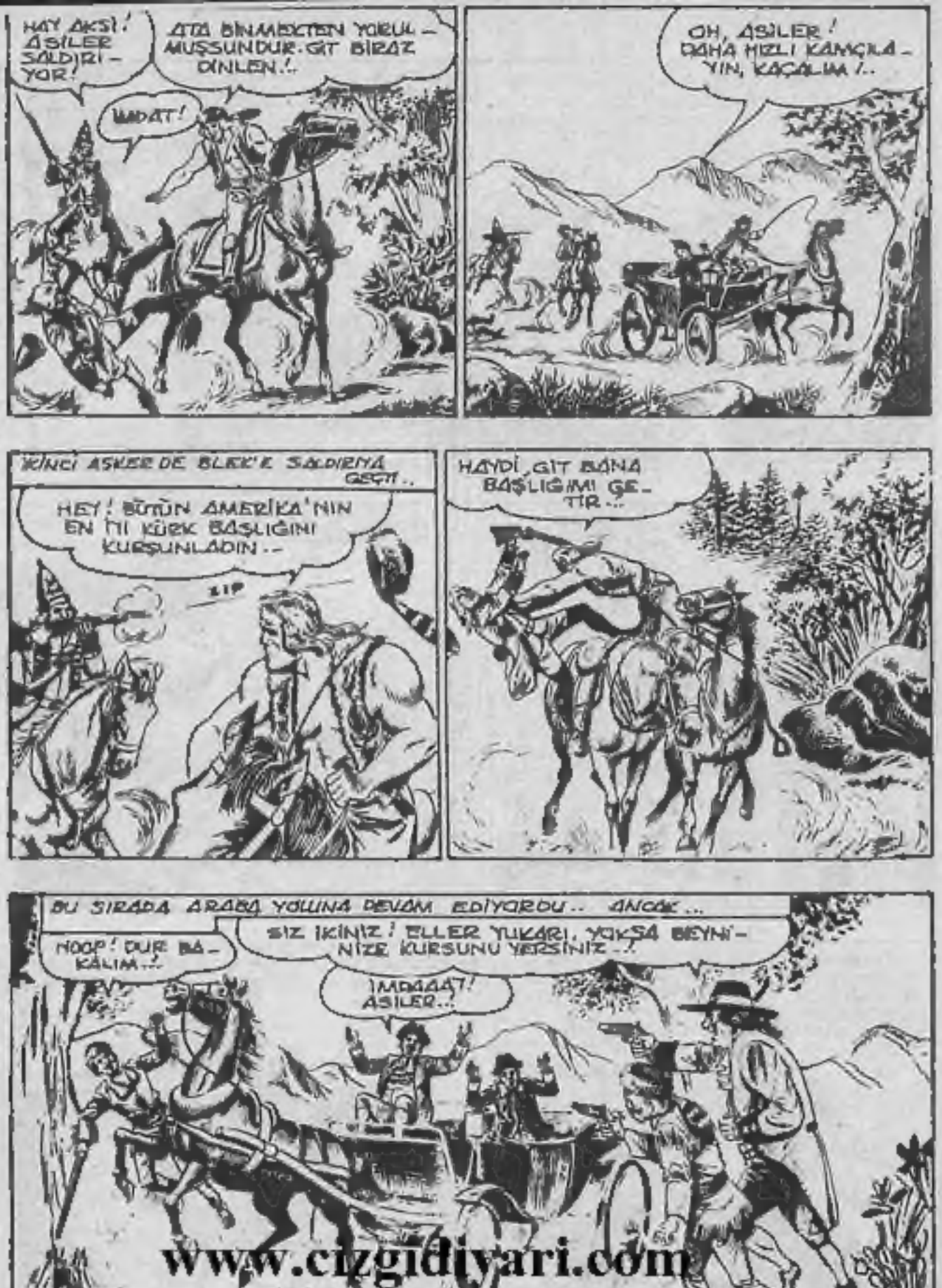

www.cizgidiyari.com

Devamı Gelecek Sayıda

TEKSAS Sahibi ve Sorumlu Yönetmeni: M. SEZEN YALÇİNER
Klodfarer Cad. No: 16 Türbe-İstanbul- Tel: 516 07 74

HİÇ OKUMADIĞINIZ YENİ MACERALARLA

yeni

TEKSAS

yeni

TOMMİKS

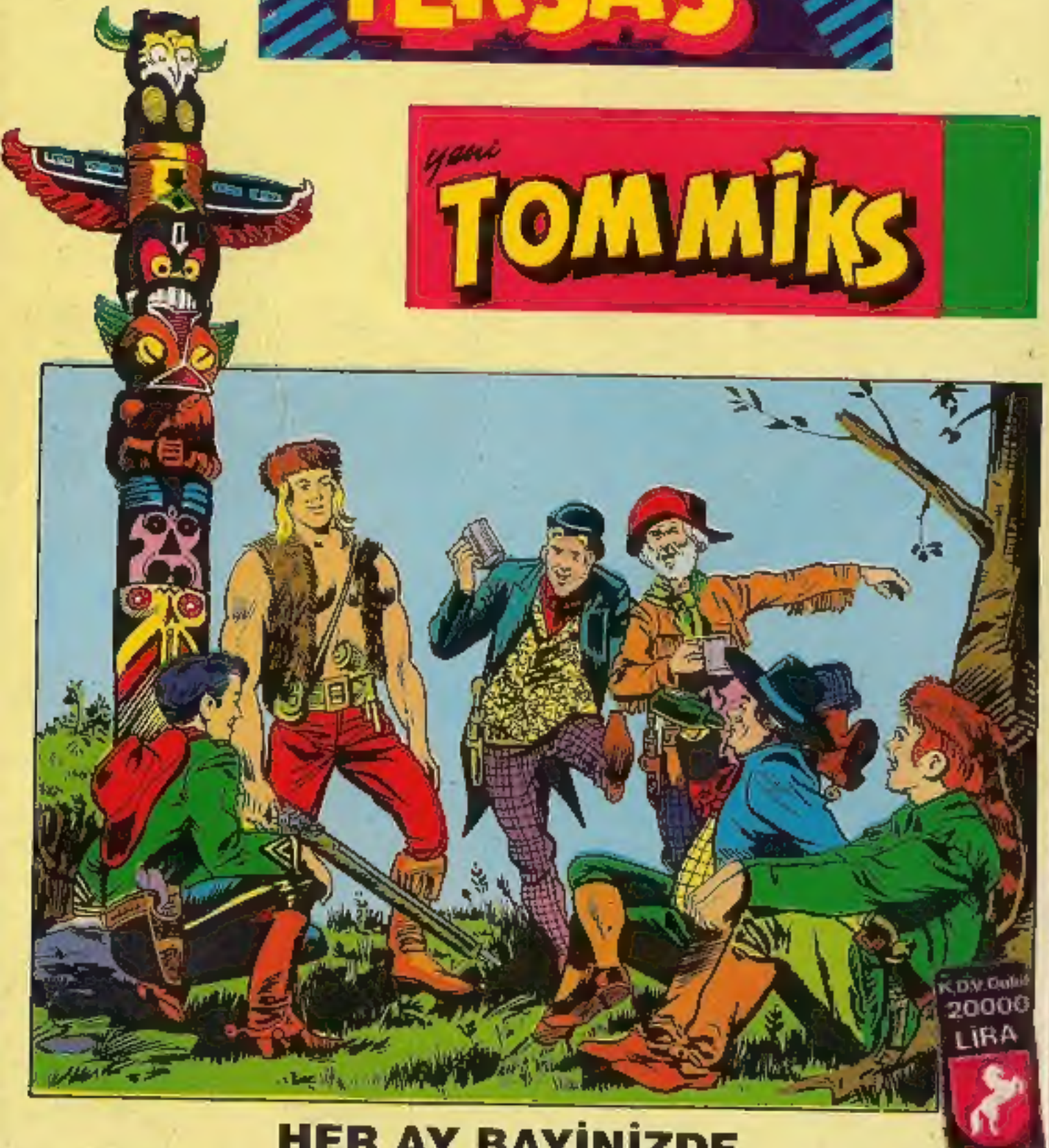

K.D.V. Dahil
20000
LİRA

HER AY BAYİNİZDE